



ΔΕΛΤΙΟ ΤΥΠΟΥ

ΔΕΙΚΤΗΣ ΒΙΟΜΗΧΑΝΙΚΗΣ ΠΑΡΑΓΩΓΗΣ: Μάιος 2020, ετήσια μείωση 7,5%

Η Ελληνική Στατιστική Αρχή ανακοινώνει τον Δείκτη Βιομηχανικής Παραγωγής, με έτος βάσης 2015=100,0 και μήνα αναφοράς τον Μάιο 2020, η εξέλιξη του οποίου, σύμφωνα με προσωρινά και διορθωμένα ως προς το πλήθος των εργάσιμων ημερών στοιχεία, έχει ως εξής:

Ο Γενικός Δείκτης Βιομηχανικής Παραγωγής του μηνός Μαΐου 2020, σε σύγκριση με τον αντίστοιχο δείκτη του Μαΐου 2019, παρουσίασε μείωση 7,5% έναντι μείωσης 0,4% που σημειώθηκε κατά την αντίστοιχη σύγκριση του έτους 2019 με το 2018 (Πίνακας 1).

Ο μέσος Γενικός Δείκτης Βιομηχανικής Παραγωγής της περιόδου Ιανουαρίου – Μαΐου 2020, σε σύγκριση με τον αντίστοιχο δείκτη της περιόδου Ιανουαρίου – Μαΐου 2019, παρουσίασε μείωση 4,2% (Πίνακας 2).

Ο εποχικά διορθωμένος Γενικός Δείκτης Βιομηχανικής Παραγωγής του μηνός Μαΐου 2020, σε σύγκριση με τον αντίστοιχο δείκτη του Απριλίου 2020, παρουσίασε αύξηση 0,9% (Πίνακας 4).

Η βιομηχανία δέρματος και δερμάτινων ειδών σημείωσε τη μεγαλύτερη ποσοστιαία αύξηση (η οποία, ωστόσο, δεν απεικονίζεται στο γράφημα, λόγω δυσαναλογίας ποσοστιαίων μεταβολών και απόλυτων μεγεθών), ενώ η κατασκευή μηχανημάτων και ειδών εξοπλισμού σημείωσε τη μεγαλύτερη μείωση κατά τον Μάιο 2020 σε σχέση με τον Απρίλιο 2020. Κατά τη σύγκριση του Μαΐου 2020 με τον Μάιο 2019, η μεγαλύτερη μείωση καταγράφηκε στην εξόρυξη άνθρακα και λιγνίτη, άντληση αργού πετρελαίου και φυσικού αερίου και υποστηρικτικές δραστηριότητες εξόρυξης, ενώ η μεγαλύτερη αύξηση στην εξόρυξη μεταλλούχων μεταλλευμάτων (Πίνακες 1 και 4).

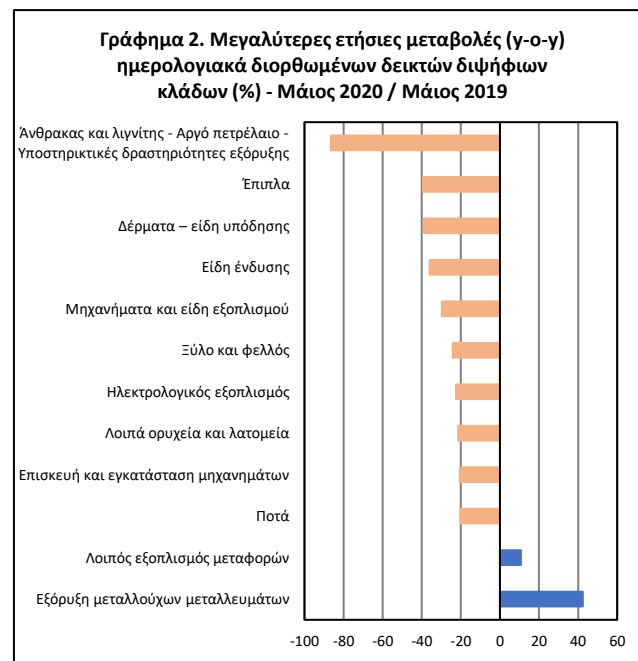
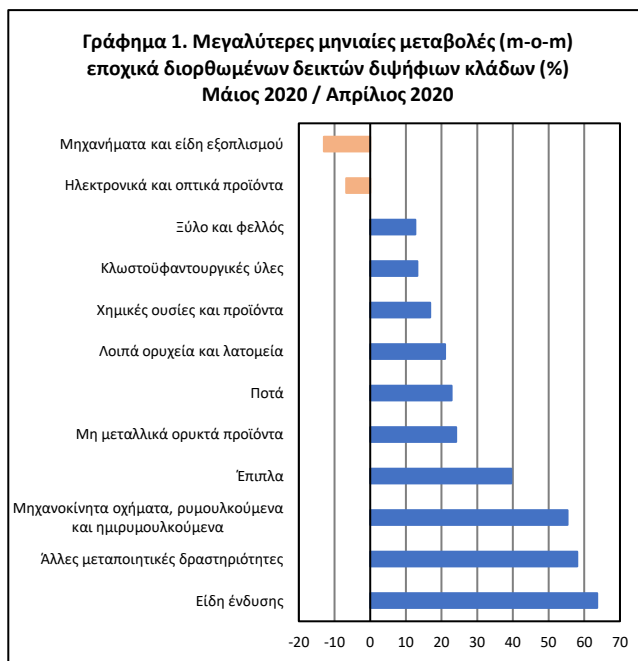

Πληροφορίες για μεθοδολογικά θέματα:

Διεύθυνση Στατιστικών Επιχειρήσεων
Τμήμα Δεικτών Μεταποίησης - Κατασκευών και Βιομηχανικών Προϊόντων
Η Προϊσταμένη του Τμήματος: Διαμαντάκη Αικατερίνη
Τηλ: 213 135 2056
Fax: 213 135 2506
E-mail: a.diamantaki@statistics.gr

Πληροφορίες για παροχή δεδομένων:

Τηλ: 213 135 2022, 2308, 2310
E-mail: data.disssem@statistics.gr

Εξέλιξη Δείκτη Βιομηχανικής Παραγωγής, μηνός Μαΐου 2020

I. Σύγκριση Μαΐου 2020 με Μάιο 2019 (Πίνακας 1)

Η μείωση του διορθωμένου ως προς το πλήθος των εργασίμων ημερών Γενικού Δείκτη Βιομηχανικής Παραγωγής κατά 7,5% τον μήνα Μάιο 2020, σε σύγκριση με τον αντίστοιχο δείκτη του Μαΐου 2019, προήλθε από τις ακόλουθες μεταβολές των δεικτών των επιμέρους τομέων βιομηχανίας:

1. Από τη μείωση:

- Κατά 11,8% του Δείκτη Ορυχείων – Λατομείων. Στη μείωση αυτή συνέβαλαν οι μειώσεις των δεικτών των διψήφιων κλάδων: εξόρυξης άνθρακα και λιγνίτη, άντλησης αργού πετρελαίου και φυσικού αερίου, υποστηρικτικών δραστηριοτήτων εξόρυξης, λοιπών ορυχείων και λατομείων.
- Κατά 8,4% του Δείκτη Μεταποίησης. Στη μείωση αυτή συνέβαλαν, κυρίως, οι μειώσεις των δεικτών των διψήφιων κλάδων: τροφίμων, ποτοποιίας, κατασκευής ειδών ένδυσης, βιομηχανίας δέρματος και δερμάτινων ειδών, βιομηχανίας ξύλου και κατασκευής προϊόντων από ξύλο και φελλό, παραγωγής άλλων μη μεταλλικών ορυκτών προϊόντων, παραγωγής βασικών μετάλλων, κατασκευής ηλεκτρολογικού εξοπλισμού, κατασκευής μηχανημάτων και ειδών εξοπλισμού, κατασκευής επίπλων, επισκευής και εγκατάστασης μηχανημάτων και εξοπλισμού.
- Κατά 4,8% του Δείκτη Παροχής Ηλεκτρικού Ρεύματος.

2. Από την αύξηση:

- Κατά 4,8% του Δείκτη Παροχής Νερού.

II. Σύγκριση μέσου δείκτη περιόδου Ιανουαρίου – Μαΐου 2020 με τον αντίστοιχο της περιόδου Ιανουαρίου – Μαΐου 2019 (Πίνακας 2)

Η μείωση του διορθωμένου ως προς το πλήθος των εργασίμων ημερών μέσου Γενικού Δείκτη Βιομηχανικής Παραγωγής της περιόδου Ιανουαρίου – Μαΐου 2020 κατά 4,2%, σε σύγκριση με τον αντίστοιχο δείκτη της περιόδου Ιανουαρίου – Μαΐου 2019, προήλθε από τις ακόλουθες μεταβολές των δεικτών των επιμέρους τομέων βιομηχανίας:

1. Από τη μείωση:

- Κατά 3,3% του Δείκτη Ορυχείων – Λατομείων.
- Κατά 3,3% του Δείκτη Μεταποίησης.
- Κατά 8,7% του Δείκτη Παροχής Ηλεκτρικού Ρεύματος.

2. Από την αύξηση:

- Κατά 1,4% του Δείκτη Παροχής Νερού.

III. Σύγκριση Μαΐου 2020 με Απρίλιο 2020 (Πίνακας 4)

Η αύξηση του εποχικά διορθωμένου Γενικού Δείκτη Βιομηχανικής Παραγωγής κατά 0,9% τον μήνα Μάιο 2020, σε σύγκριση με τον αντίστοιχο δείκτη του Απριλίου 2020, προήλθε από τις ακόλουθες μεταβολές των δεικτών των επιμέρους τομέων βιομηχανίας:

1. Από την αύξηση:

- Κατά 12,7% του Δείκτη Ορυχείων – Λατομείων.
- Κατά 3,6% του Δείκτη Μεταποίησης.
- Κατά 2,1% του Δείκτη Παροχής Νερού.

2. Από τη μείωση:

- Κατά 6,2% του Δείκτη Παροχής Ηλεκτρικού Ρεύματος.

Τα γραφήματα που ακολουθούν εμφανίζουν τις ετήσιες μεταβολές του Γενικού Δείκτη Βιομηχανικής Παραγωγής και του Δείκτη Μεταποίησης, την εξέλιξη του εποχικά και μη εποχικά διορθωμένου Γενικού Δείκτη Βιομηχανικής Παραγωγής, καθώς και τις μηνιαίες μεταβολές του εποχικά διορθωμένου δείκτη.

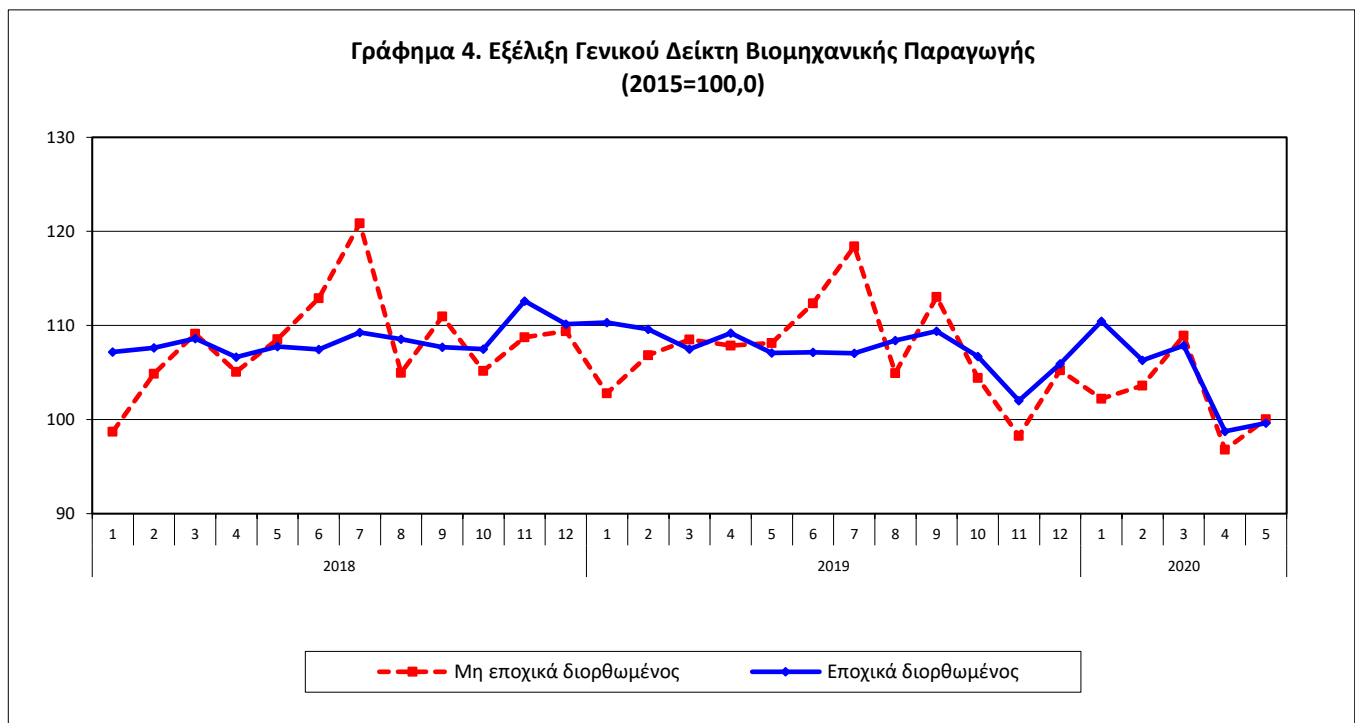
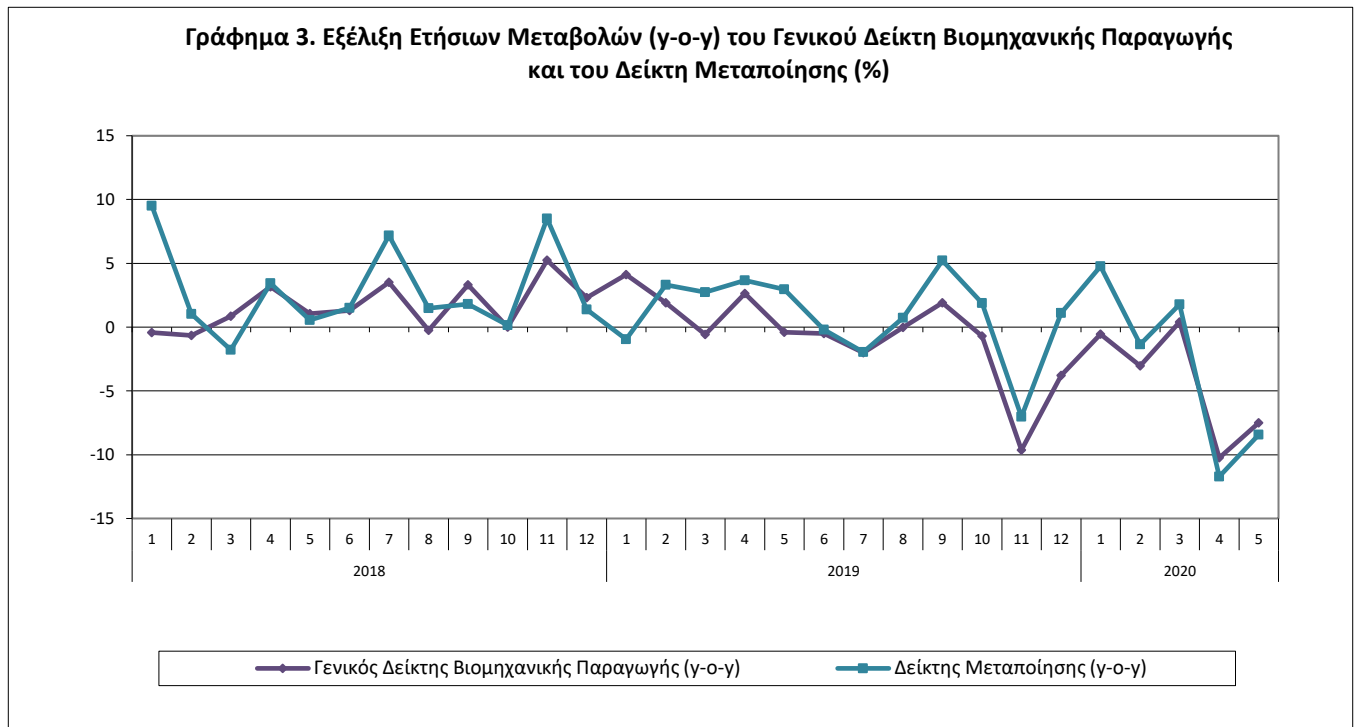

Γράφημα 5. Εξέλιξη μηνιαίων μεταβολών (m-o-m) εποχικά διορθωμένου Γενικού Δείκτη Βιομηχανικής Παραγωγής (%)

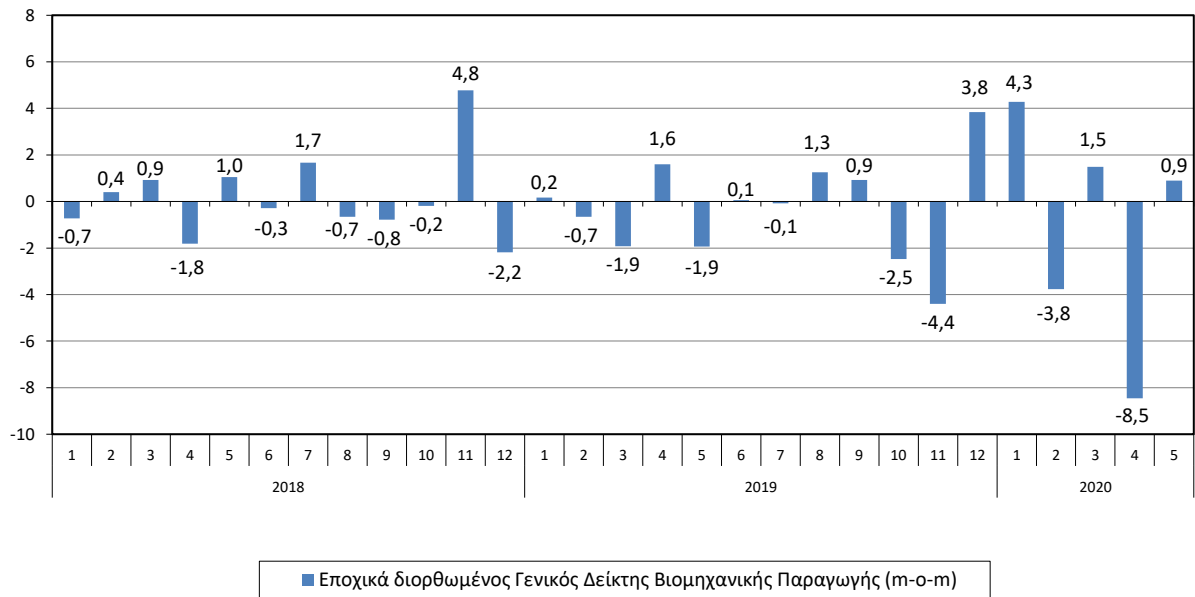

Διευκρινίζεται ότι η χρονοσειρά των εποχικά διορθωμένων δεικτών επαναυπολογίζεται κάθε φορά που προστίθεται μια νέα παρατήρηση. Ως εκ τούτου, οι εποχικά διορθωμένες σειρές διαφέρουν από τις αντίστοιχες που δημοσιεύτηκαν στο προηγούμενο Δελτίο Τύπου.

Τα γραφήματα που ακολουθούν εμφανίζουν την εξέλιξη του εποχικά διορθωμένου Γενικού Δείκτη Βιομηχανικής Παραγωγής και των Κύριων Ομάδων Βιομηχανικών Κλάδων, καθώς και την εξέλιξη του Γενικού Δείκτη Βιομηχανικής Παραγωγής και των Δεικτών των Τομέων της Βιομηχανίας.

Γράφημα 6. Εξέλιξη του εποχικά διορθωμένου Γενικού Δείκτη Βιομηχανικής Παραγωγής και των Κύριων Ομάδων Βιομηχανικών Κλάδων, Ιανουάριος - Μάιος 2020 (2015=100,0)

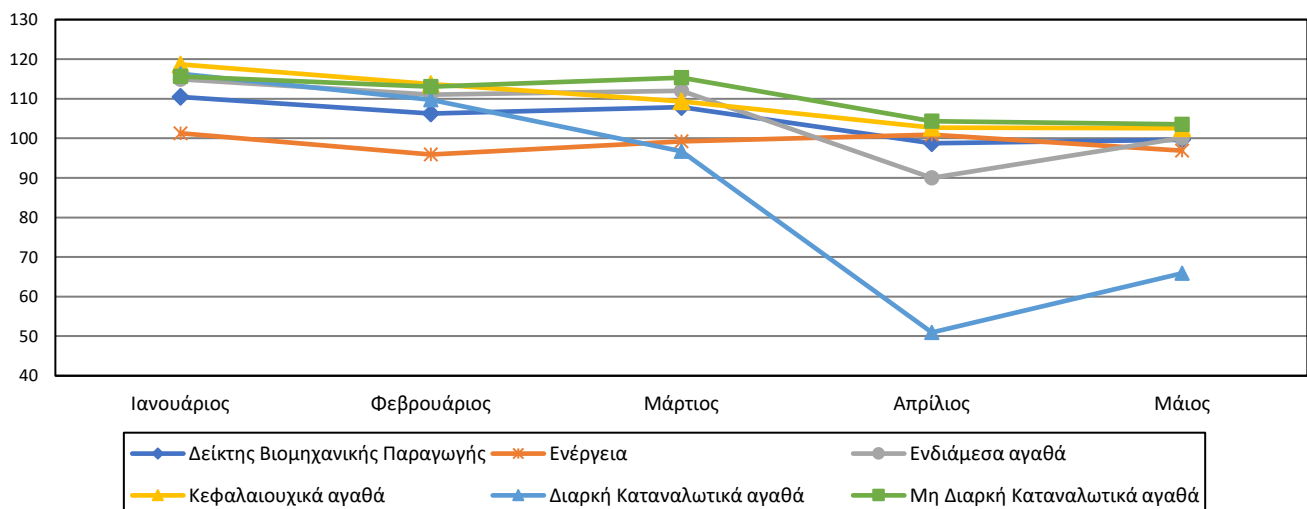

**Γράφημα 7. Εξέλιξη Γενικού Δείκτη Βιομηχανικής Παραγωγής
και Δεικτών Τομέων της Βιομηχανίας
(2015=100,0)**

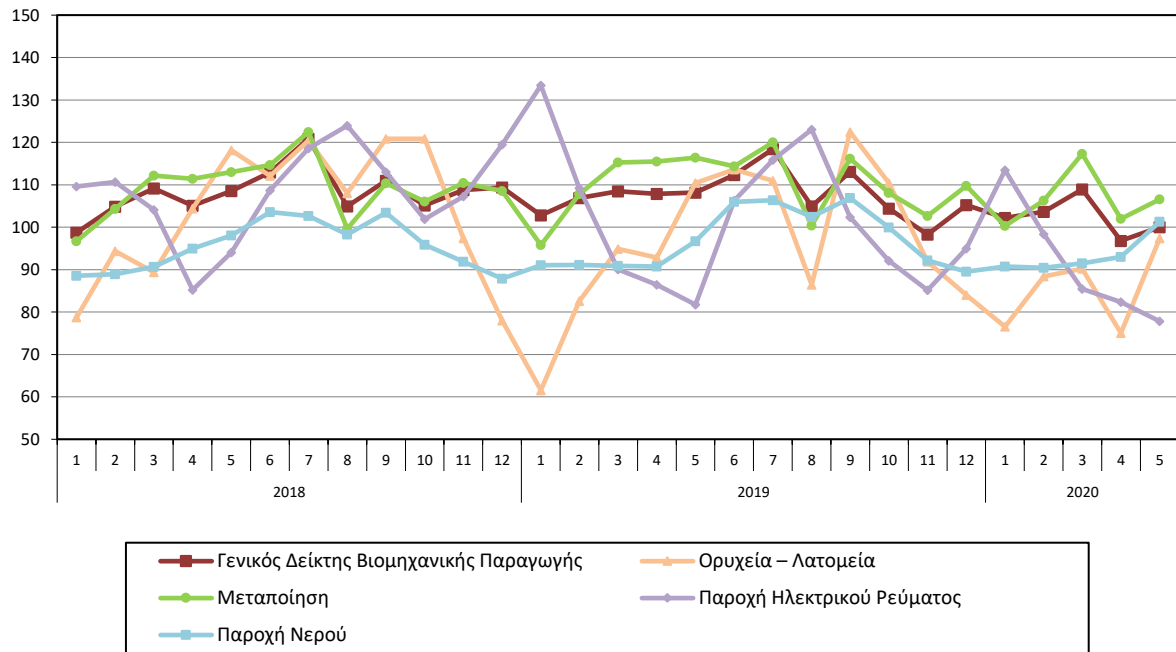

Πίνακας 1. Ετήσιες μεταβολές Δείκτη Βιομηχανικής Παραγωγής

(Διορθωμένα στοιχεία, με βάση τον τυπικό μήνα, δηλαδή τον πραγματικό αριθμό εργάσιμων ημερών)

Έτος βάσης: 2015=100,0

Κωδικός	Κλάδος	Μάιος			Μεταβολή (%)	
		2020*	2019	2018	2020/2019	2019/2018
ΓΕΝΙΚΟΣ ΔΕΙΚΤΗΣ		100,03	108,13	108,56	-7,5	-0,4
B	ΟΡΥΧΕΙΑ – ΛΑΤΟΜΕΙΑ	97,37	110,42	118,13	-11,8	-6,5
05-06-09	Εξόρυξη άνθρακα και λιγνίτη - Αντληση αργού πετρελαίου και φυσικού αερίου - Υποστηρικτικές δραστηριότητες εξόρυξης	13,42	99,60	92,08	-86,5	8,2
07	Εξόρυξη μεταλλευμάτων	163,78	115,01	144,53	42,4	-20,4
08	Λοιπά ορυχεία και λατομεία	86,86	110,44	112,88	-21,4	-2,2
Γ	ΜΕΤΑΠΟΙΗΣΗ	106,57	116,36	113,01	-8,4	3,0
10	Βιομηχανία τροφίμων	96,64	105,41	102,07	-8,3	3,3
11	Ποτοποιία	90,32	113,30	119,77	-20,3	-5,4
12	Παραγωγή προϊόντων καπνού	124,97	137,78	84,06	-9,3	63,9
13	Παραγωγή κλωστοϋφαντουργικών υλών	109,59	115,58	117,41	-5,2	-1,6
14	Κατασκευή ειδών ένδυσης	53,63	83,80	91,82	-36,0	-8,7
15	Βιομηχανία δέρματος και δερμάτινων ειδών	68,34	111,93	106,83	-38,9	4,8
16	Βιομηχανία ξύλου και κατασκευής προϊόντων από ξύλο και φελλό	85,92	113,34	108,73	-24,2	4,2
17	Χαρτοποιία και κατασκευή χάρτινων προϊόντων	107,23	109,10	110,02	-1,7	-0,8
18	Εκτυπώσεις και αναπαραγωγή προεγγεγραμμένων μέσων	101,68	110,84	105,96	-8,3	4,6
19	Παραγωγή οπτανθρακα και προϊόντων διύλισης πετρελαίου	103,50	103,82	111,68	-0,3	-7,0
20	Παραγωγή χημικών ουσιών και προϊόντων	133,68	139,98	125,74	-4,5	11,3
21	Παραγωγή βασικών φαρμακευτικών προϊόντων και φαρμακευτικώνσκευασμάτων	175,11	160,46	137,36	9,1	16,8
22	Κατασκευή προϊόντων από ελαστικό (καουτσούκ) και πλαστικές ύλες	122,05	122,68	109,08	-0,5	12,5
23	Παραγωγή άλλων μη μεταλλικών ορυκτών προϊόντων	100,42	121,77	127,51	-17,5	-4,5
24	Παραγωγή βασικών μετάλλων	118,88	135,59	137,09	-12,3	-1,1
25	Κατασκευή μεταλλικών προϊόντων	118,65	129,53	134,45	-8,4	-3,7
26	Κατασκευή ηλεκτρονικών υπολογιστών, ηλεκτρονικών και οπτικών προϊόντων	135,54	143,13	117,58	-5,3	21,7
27	Κατασκευή ηλεκτρολογικού εξοπλισμού	88,29	113,91	98,16	-22,5	16,0
28	Κατασκευή μηχανημάτων και ειδών εξοπλισμού π.δ.κ.α.	83,69	119,13	121,34	-29,7	-1,8
29	Κατασκευή μηχανοκίνητων οχημάτων, ρυμουλκούμενων και ημιρυμουλκούμενων οχημάτων	99,32	91,48	81,25	8,6	12,6
30	Κατασκευή λοιπού εξοπλισμού μεταφορών	65,16	58,85	60,40	10,7	-2,6
31	Κατασκευή επίπλων	92,29	152,15	150,30	-39,3	1,2
32	Άλλες μεταποιητικές δραστηριότητες	99,40	117,60	120,02	-15,5	-2,0
33	Επισκευή και εγκατάσταση μηχανημάτων και εξοπλισμού	75,65	95,24	78,63	-20,6	21,1
Δ	ΠΑΡΟΧΗ ΗΛΕΚΤΡΙΚΟΥ ΡΕΥΜΑΤΟΣ	77,82	81,72	94,05	-4,8	-13,1
35	Παροχή ηλεκτρικού ρεύματος	77,82	81,72	94,05	-4,8	-13,1
Ε	ΠΑΡΟΧΗ ΝΕΡΟΥ	101,33	96,68	98,09	4,8	-1,4
36	Συλλογή, επεξεργασία και παροχή νερού	101,33	96,68	98,09	4,8	-1,4
ΚΥΡΙΕΣ ΟΜΑΔΕΣ ΒΙΟΜΗΧΑΝΙΚΩΝ ΚΛΑΔΩΝ						
1	Ενέργεια	88,11	90,18	100,09	-2,3	-9,9
2	Ενδιάμεσα αγαθά	109,91	122,16	119,42	-10,0	2,3
3	Κεφαλαιουχικά αγαθά	99,06	112,64	110,31	-12,1	2,1
4	Διαρκή καταναλωτικά αγαθά	82,68	131,08	131,48	-36,9	-0,3
5	Μη διαρκή καταναλωτικά αγαθά	107,89	116,57	108,73	-7,4	7,2

* Προσωρινά στοιχεία

Σημείωση : Οι δείκτες δημοσιεύονται με στρογγυλοποίηση δύο δεκαδικών ψηφίων και οι ποσοστιαίες μεταβολές με στρογγυλοποίηση ενός δεκαδικού ψηφίου.

Πίνακας 2. Μέσοι δείκτες περιόδου Ιανουαρίου – Μαΐου και ποσοστιαίες μεταβολές του Δείκτη Βιομηχανικής Παραγωγής

(Διορθωμένα στοιχεία, με βάση τον τυπικό μήνα, δηλαδή τον πραγματικό αριθμό εργάσιμων ημερών)

Έτος βάσης: 2015=100,0

Κωδικός	Κ λ ά δ ο ς	Μέσοι δείκτες περιόδου Ιαν.– Μαΐου			Μεταβολή (%)	
		2020*	2019	2018	2020/2019	2019/2018
	ΓΕΝΙΚΟΣ ΔΕΙΚΤΗΣ	102,31	106,82	105,27	-4,2	1,5
B	ΟΡΥΧΕΙΑ – ΛΑΤΟΜΕΙΑ	85,52	88,46	97,02	-3,3	-8,8
05-06-09	Εξόρυξη άνθρακα και λιγνίτη - Άντληση αργού πετρελαίου και φυσικού αερίου - Υποστηρικτικές δραστηριότητες εξόρυξης	24,59	73,25	69,74	-66,4	5,0
07	Εξόρυξη μεταλλευμάτων	143,52	105,65	138,08	35,8	-23,5
08	Λοιπά ορυχεία και λατομεία	74,52	84,79	86,90	-12,1	-2,4
Γ	ΜΕΤΑΠΟΙΗΣΗ	106,50	110,13	107,53	-3,3	2,4
10	Βιομηχανία τροφίμων	101,77	101,05	98,77	0,7	2,3
11	Ποτοποιία	78,99	94,27	95,88	-16,2	-1,7
12	Παραγωγή προϊόντων καπνού	109,81	109,33	80,09	0,4	36,5
13	Παραγωγή κλωστοϋφαντουργικών υλών	98,42	109,98	114,32	-10,5	-3,8
14	Κατασκευή ειδών ένδυσης	56,63	85,87	92,93	-34,1	-7,6
15	Βιομηχανία δέρματος και δερμάτινων ειδών	71,19	124,65	124,17	-42,9	0,4
16	Βιομηχανία ξύλου και κατασκευής προϊόντων από ξύλο και φελλό	94,00	105,75	100,10	-11,1	5,6
17	Χαρτοποιία και κατασκευή χάρτινων προϊόντων	112,57	105,38	106,64	6,8	-1,2
18	Εκτυπώσεις και αναπαραγωγή προεγγεγραμμένων μέσων	103,50	101,81	98,00	1,7	3,9
19	Παραγωγή οπτάνθρακα και προϊόντων διύλισης πετρελαίου	102,83	106,58	115,49	-3,5	-7,7
20	Παραγωγή χημικών ουσιών και προϊόντων	128,36	129,87	119,85	-1,2	8,4
21	Παραγωγή βασικών φαρμακευτικών προϊόντων και φαρμακευτικών σκευασμάτων	180,47	158,23	126,79	14,1	24,8
22	Κατασκευή προϊόντων από ελαστικό (καουτσούκ) και πλαστικές ύλες	115,36	119,17	108,57	-3,2	9,8
23	Παραγωγή άλλων μη μεταλλικών ορυκτών προϊόντων	95,19	109,84	115,46	-13,3	-4,9
24	Παραγωγή βασικών μετάλλων	118,49	131,10	128,15	-9,6	2,3
25	Κατασκευή μεταλλικών προϊόντων	112,05	117,40	118,22	-4,6	-0,7
26	Κατασκευή ηλεκτρονικών υπολογιστών, ηλεκτρονικών και οπτικών προϊόντων	148,56	139,07	107,57	6,8	29,3
27	Κατασκευή ηλεκτρολογικού εξοπλισμού	92,87	103,43	103,74	-10,2	-0,3
28	Κατασκευή μηχανημάτων και ειδών εξοπλισμού π.δ.κ.α.	92,78	105,05	101,32	-11,7	3,7
29	Κατασκευή μηχανοκίνητων οχημάτων, ρυμουλκούμενων και ημιρυμουλκούμενων οχημάτων	91,68	77,70	82,75	18,0	-6,1
30	Κατασκευή λοιπού εξοπλισμού μεταφορών	53,10	49,74	59,68	6,7	-16,6
31	Κατασκευή επίπλων	94,18	118,24	117,18	-20,4	0,9
32	Άλλες μεταποιητικές δραστηριότητες	88,67	105,62	102,34	-16,1	3,2
33	Επισκευή και εγκατάσταση μηχανημάτων και εξοπλισμού	86,53	92,29	84,09	-6,2	9,7
Δ	ΠΑΡΟΧΗ ΗΛΕΚΤΡΙΚΟΥ ΡΕΥΜΑΤΟΣ	91,48	100,16	100,75	-8,7	-0,6
35	Παροχή ηλεκτρικού ρεύματος	91,48	100,16	100,75	-8,7	-0,6
Ε	ΠΑΡΟΧΗ ΝΕΡΟΥ	93,40	92,10	92,24	1,4	-0,2
36	Συλλογή, επεξεργασία και παροχή νερού	93,40	92,10	92,24	1,4	-0,2
	ΚΥΡΙΕΣ ΟΜΑΔΕΣ ΒΙΟΜΗΧΑΝΙΚΩΝ ΚΛΑΔΩΝ					
1	Ενέργεια	95,12	101,32	104,49	-6,1	-3,0
2	Ενδιάμεσα αγαθά	106,03	112,23	111,41	-5,5	0,7
3	Κεφαλαιουχικά αγαθά	103,34	106,64	101,02	-3,1	5,6
4	Διαρκή καταναλωτικά αγαθά	82,32	103,61	108,07	-20,5	-4,1
5	Μη διαρκή καταναλωτικά αγαθά	108,85	109,49	102,43	-0,6	6,9

* Προσωρινά στοιχεία

Σημείωση : Οι δείκτες δημοσιεύονται με στρογγυλοποίηση δύο δεκαδικών ψηφίων και οι ποσοστιαίες μεταβολές με στρογγυλοποίηση ενός δεκαδικού ψηφίου.

Πίνακας 3. Μηνιαία μεταβολή Δείκτη Βιομηχανικής Παραγωγής

(Διορθωμένα στοιχεία, με βάση τον τυπικό μήνα, δηλαδή τον πραγματικό αριθμό εργάσιμων ημερών)

Έτος βάσης: 2015=100,0

Κωδικός	Κλάδος	Μάιος 2020*	Απρίλιος 2020**	Μεταβολή (%) Μάιος 2020 / Απρ. 2020
ΓΕΝΙΚΟΣ ΔΕΙΚΤΗΣ		100,03	96,80	3,3
B	ΟΡΥΧΕΙΑ – ΛΑΤΟΜΕΙΑ	97,37	75,06	29,7
05-06-09	Εξόρυξη άνθρακα και λιγνίτη - Άντληση αργού πετρελαίου και φυσικού αερίου - Υποστηρικτικές δραστηριότητες εξόρυξης	13,42	17,55	-23,6
07	Εξόρυξη μεταλλευμάτων	163,78	141,05	16,1
08	Λοιπά ορυχεία και λατομεία	86,86	60,81	42,8
Γ	ΜΕΤΑΠΟΙΗΣΗ	106,57	101,97	4,5
10	Βιομηχανία τροφίμων	96,64	101,51	-4,8
11	Ποτοποιία	90,32	64,47	40,1
12	Παραγωγή προϊόντων καπνού	124,97	120,32	3,9
13	Παραγωγή κλωστοϋφαντουργικών υλών	109,59	81,03	35,2
14	Κατασκευή ειδών ένδυσης	53,63	30,54	75,6
15	Βιομηχανία δέρματος και δερμάτινων ειδών	68,34	14,69	365,2
16	Βιομηχανία ξύλου και κατασκευής προϊόντων από ξύλο και φελλό	85,92	78,53	9,4
17	Χαρτοποιία και κατασκευή χάρτινων προϊόντων	107,23	111,54	-3,9
18	Εκτυπώσεις και αναπαραγωγή προεγγεγραμμένων μέσων	101,68	101,01	0,7
19	Παραγωγή οπτάνθρακα και προϊόντων διύλισης πετρελαίου	103,50	103,37	0,1
20	Παραγωγή χημικών ουσιών και προϊόντων	133,68	118,32	13,0
21	Παραγωγή βασικών φαρμακευτικών προϊόντων και φαρμακευτικών σκευασμάτων	175,11	196,70	-11,0
22	Κατασκευή προϊόντων από ελαστικό (καουτσούκ) και πλαστικές ύλες	122,05	111,07	9,9
23	Παραγωγή άλλων μη μεταλλικών ορυκτών προϊόντων	100,42	76,01	32,1
24	Παραγωγή βασικών μετάλλων	118,88	104,53	13,7
25	Κατασκευή μεταλλικών προϊόντων	118,65	96,73	22,7
26	Κατασκευή ηλεκτρονικών υπολογιστών, ηλεκτρονικών και οπτικών προϊόντων	135,54	159,77	-15,2
27	Κατασκευή ηλεκτρολογικού εξοπλισμού	88,29	82,95	6,4
28	Κατασκευή μηχανημάτων και ειδών εξοπλισμού π.δ.κ.α.	83,69	99,22	-15,6
29	Κατασκευή μηχανοκίνητων οχημάτων, ρυμουλκούμενων και ημρυμουλκούμενων οχημάτων	99,32	50,21	97,8
30	Κατασκευή λοιπού εξοπλισμού μεταφορών	65,16	56,66	15,0
31	Κατασκευή επίπλων	92,29	62,12	48,6
32	Άλλες μεταποιητικές δραστηριότητες	99,40	63,41	56,7
33	Επισκευή και εγκατάσταση μηχανημάτων και εξοπλισμού	75,65	92,36	-18,1
Δ	ΠΑΡΟΧΗ ΗΛΕΚΤΡΙΚΟΥ ΡΕΥΜΑΤΟΣ	77,82	82,34	-5,5
35	Παροχή ηλεκτρικού ρεύματος	77,82	82,34	-5,5
Ε	ΠΑΡΟΧΗ ΝΕΡΟΥ	101,33	93,02	8,9
36	Συλλογή, επεξεργασία και παροχή νερού	101,33	93,02	8,9
ΚΥΡΙΕΣ ΟΜΑΔΕΣ ΒΙΟΜΗΧΑΝΙΚΩΝ ΚΛΑΔΩΝ				
1	Ενέργεια	88,11	89,90	-2,0
2	Ενδιάμεσα αγαθά	109,91	93,66	17,4
3	Κεφαλαιουχικά αγαθά	99,06	101,97	-2,8
4	Διαρκή καταναλωτικά αγαθά	82,68	59,52	38,9
5	Μη διαρκή καταναλωτικά αγαθά	107,89	108,10	-0,2

* Προσωρινά στοιχεία **Αναθεωρημένα στοιχεία

Σημείωση : Οι δείκτες δημοσιεύονται με στρογγυλοποίηση δύο δεκαδικών ψηφίων και οι ποσοστιαίες μεταβολές με στρογγυλοποίηση ενός δεκαδικού ψηφίου.

Πίνακας 4. Μηνιαία μεταβολή εποχικά διορθωμένου Δείκτη Βιομηχανικής Παραγωγής

Έτος βάσης: 2015=100,0

Κωδικός	Κλάδος	Μάιος 2020	Απρίλιος 2020	Μεταβολή (%) Μάιος 2020 / Απρ. 2020
ΓΕΝΙΚΟΣ ΔΕΙΚΤΗΣ		99,64	98,75	0,9
B	ΟΡΥΧΕΙΑ – ΛΑΤΟΜΕΙΑ	86,22	76,52	12,7
05-06-09	Εξόρυξη άνθρακα και λιγνίτη - Άντληση αργού πετρελαίου και φυσικού αερίου - Υποστηρικτικές δραστηριότητες εξόρυξης	-	-	-
07	Εξόρυξη μεταλλευμάτων	153,97	141,68	8,7
08	Λοιπά ορυχεία και λατομεία	74,83	61,86	21,0
Γ	ΜΕΤΑΠΟΙΗΣΗ	101,92	98,41	3,6
10	Βιομηχανία τροφίμων	99,85	103,29	-3,3
11	Ποτοποιία	75,01	61,08	22,8
12	Παραγωγή προϊόντων καπνού	121,02	123,28	-1,8
13	Παραγωγή κλωστοϋφαντουργικών υλών	89,91	79,42	13,2
14	Κατασκευή ειδών ένδυσης	50,76	31,03	63,6
15	Βιομηχανία δέρματος και δερμάτινων ειδών	67,87	11,08	512,7
16	Βιομηχανία ξύλου και κατασκευής προϊόντων από ξύλο και φελλό	80,69	71,63	12,6
17	Χαρτοποιία και κατασκευή χάρτινων προϊόντων	105,88	109,31	-3,1
18	Εκτυπώσεις και αναπαραγωγή προεγγεγραμμένων μέσων	96,16	94,03	2,3
19	Παραγωγή οπτάνθρακα και προϊόντων διύλισης πετρελαίου	104,48	104,48	0,01
20	Παραγωγή χημικών ουσιών και προϊόντων	121,71	104,19	16,8
21	Παραγωγή βασικών φαρμακευτικών προϊόντων και φαρμακευτικών σκευασμάτων	177,86	186,50	-4,6
22	Κατασκευή προϊόντων από ελαστικό (καουτσούκ) και πλαστικές ύλες	113,89	105,85	7,6
23	Παραγωγή άλλων μη μεταλλικών ορυκτών προϊόντων	90,23	72,72	24,1
24	Παραγωγή βασικών μετάλλων	112,67	105,39	6,9
25	Κατασκευή μεταλλικών προϊόντων	105,84	94,92	11,5
26	Κατασκευή ηλεκτρονικών υπολογιστών, ηλεκτρονικών και οπτικών προϊόντων	144,73	155,17	-6,7
27	Κατασκευή ηλεκτρολογικού εξοπλισμού	80,89	74,82	8,1
28	Κατασκευή μηχανημάτων και ειδών εξοπλισμού π.δ.κ.α.	78,24	89,92	-13,0
29	Κατασκευή μηχανοκίνητων οχημάτων, ρυμουλκούμενων και ημιρυμουλκούμενων οχημάτων	102,04	65,70	55,3
30	Κατασκευή λοιπού εξοπλισμού μεταφορών	63,49	56,68	12,0
31	Κατασκευή επίπλων	71,49	51,23	39,6
32	Άλλες μεταποιητικές δραστηριότητες	94,02	59,50	58,0
33	Επισκευή και εγκατάσταση μηχανημάτων και εξοπλισμού	83,07	86,28	-3,7
Δ	ΠΑΡΟΧΗ ΗΛΕΚΤΡΙΚΟΥ ΡΕΥΜΑΤΟΣ	92,26	98,40	-6,2
35	Παροχή ηλεκτρικού ρεύματος	92,26	98,40	-6,2
Ε	ΠΑΡΟΧΗ ΝΕΡΟΥ	98,99	96,97	2,1
36	Συλλογή, επεξεργασία και παροχή νερού	98,99	96,97	2,1
ΚΥΡΙΕΣ ΟΜΑΔΕΣ ΒΙΟΜΗΧΑΝΙΚΩΝ ΚΛΑΔΩΝ				
1	Ενέργεια	96,91	100,91	-4,0
2	Ενδιάμεσα αγαθά	100,10	90,01	11,2
3	Κεφαλαιουχικά αγαθά	102,53	102,68	-0,1
4	Διαρκή καταναλωτικά αγαθά	65,87	50,93	29,3
5	Μη διαρκή καταναλωτικά αγαθά	103,54	104,31	-0,7

Σημειώσεις :

1. Οι δείκτες δημοσιεύονται με στρογγυλοποίηση δύο δεκαδικών ψηφίων και οι ποσοστιαίες μεταβολές με στρογγυλοποίηση ενός δεκαδικού ψηφίου.
2. Η χρονοσειρά των εποχικά διορθωμένων δεικτών επαναυπολογίζεται κάθε φορά που προστίθεται μια νέα παρατήρηση.
3. Για τον συνθετικό δείκτη των κλάδων 05-06-09 δεν γίνεται εποχική διόρθωση, λόγω του γεγονότος ότι καταρτίζεται με πρώτο μήνα αναφοράς τον Ιανουάριο 2015 και δεν υπάρχει επαρκής αριθμός παρατηρήσεων.

Πίνακας 5. Εξέλιξη Γενικού Δείκτη Βιομηχανικής Παραγωγής

(Διορθωμένα στοιχεία, με βάση τον τυπικό μήνα, δηλαδή τον πραγματικό αριθμό εργάσιμων ημερών)

Έτος βάσης: 2015=100,0

Έτος και μήνας	Γενικός Δείκτης	Μεταβολή (%) από μήνα σε μήνα (μηνιαίες μεταβολές)	Μεταβολή (%) με αντίστοιχο δείκτη προηγούμενου έτους (ετήσιες μεταβολές)	Μέσος δείκτης δωδεκαμήνου (κινητός μέσος)	Μεταβολή (%) μέσου δείκτη δωδεκαμήνου με αντίστοιχο δείκτη προηγούμενου δωδεκαμήνου (μέσες ετήσιες μεταβολές)
2018:					
1	98,71	-7,7	-0,4	106,50	3,4
2	104,86	6,2	-0,7	106,44	2,5
3	109,14	4,1	0,8	106,52	1,9
4	105,08	-3,7	3,2	106,79	2,2
5	108,56	3,3	1,0	106,88	1,8
6	112,90	4,0	1,3	107,00	1,5
7	120,86	7,0	3,5	107,34	1,6
8	104,96	-13,2	-0,3	107,32	1,2
9	110,95	5,7	3,3	107,62	1,3
10	105,16	-5,2	0,004	107,62	1,2
11	108,75	3,4	5,2	108,07	1,5
12	109,38	0,6	2,3	108,28	1,6
Μέσος ετήσιος	108,28				
2019**:					
1	102,78	-6,0	4,1	108,61	2,0
2	106,85	4,0	1,9	108,78	2,2
3	108,50	1,5	-0,6	108,73	2,1
4	107,85	-0,6	2,6	108,96	2,0
5	108,13	0,3	-0,4	108,92	1,9
6	112,35	3,9	-0,5	108,88	1,8
7	118,42	5,4	-2,0	108,67	1,2
8	104,92	-11,4	-0,03	108,67	1,3
9	113,05	7,7	1,9	108,85	1,1
10	104,43	-7,6	-0,7	108,79	1,1
11	98,28	-5,9	-9,6	107,91	-0,1
12	105,24	7,1	-3,8	107,57	-0,7
Μέσος ετήσιος	107,57				
2020*:					
1	102,21	-2,9	-0,6	107,52	-1,0
2	103,60	1,4	-3,0	107,25	-1,4
3	108,93	5,1	0,4	107,28	-1,3
4	96,80	-11,1	-10,2	106,36	-2,4
5	100,03	3,3	-7,5	105,69	-3,0

* Προσωρινά στοιχεία

** Οριστικά στοιχεία

Σημείωση : Οι δείκτες δημοσιεύονται με στρογγυλοποίηση δύο δεκαδικών ψηφίων και οι ποσοστιαίες μεταβολές με στρογγυλοποίηση ενός δεκαδικού ψηφίου.

Πίνακας 6. Μηνιαία εξέλιξη εποχικά διορθωμένου Γενικού Δείκτη Βιομηχανικής Παραγωγής και Κύριων Ομάδων Βιομηχανικών Κλάδων

Έτος βάσης: 2015=100,0

Έτος και μήνας	Γενικός Δείκτης		Ενέργεια		Ενδιάμεσα αγαθά		Κεφαλαιουχικά αγαθά		Διαρκή καταναλωτικά αγαθά		Μη διαρκή καταναλωτικά αγαθά	
	Δείκτης	Μηνιαία μεταβολή (%)	Δείκτης	Μηνιαία μεταβολή (%)	Δείκτης	Μηνιαία μεταβολή (%)	Δείκτης	Μηνιαία μεταβολή (%)	Δείκτης	Μηνιαία μεταβολή (%)	Δείκτης	Μηνιαία μεταβολή (%)
2018:												
1	107,20	-0,7	103,73	-3,7	113,43	2,0	110,45	10,5	109,93	-2,4	105,57	-2,0
2	107,63	0,4	109,58	5,6	110,46	-2,6	99,30	-10,1	107,58	-2,1	105,27	-0,3
3	108,62	0,9	113,60	3,7	109,77	-0,6	102,51	3,2	108,43	0,8	103,34	-1,8
4	106,65	-1,8	107,12	-5,7	111,08	1,2	112,04	9,3	107,88	-0,5	101,17	-2,1
5	107,76	1,0	109,67	2,4	109,10	-1,8	107,77	-3,8	106,10	-1,6	104,51	3,3
6	107,46	-0,3	107,57	-1,9	110,35	1,1	104,03	-3,5	109,44	3,1	105,88	1,3
7	109,25	1,7	106,63	-0,9	113,83	3,2	106,64	2,5	101,88	-6,9	109,90	3,8
8	108,54	-0,7	109,44	2,6	115,88	1,8	105,45	-1,1	102,87	1,0	102,84	-6,4
9	107,68	-0,8	111,97	2,3	108,30	-6,5	107,23	1,7	99,40	-3,4	102,57	-0,3
10	107,48	-0,2	108,10	-3,5	108,74	0,4	103,77	-3,2	99,87	0,5	107,11	4,4
11	112,61	4,8	112,57	4,1	111,05	2,1	109,74	5,8	98,16	-1,7	115,35	7,7
12	110,15	-2,2	111,68	-0,8	107,71	-3,0	105,85	-3,5	105,24	7,2	111,57	-3,3
Μέσος ετήσιος	108,42		109,31		110,81		106,23		104,73		106,26	
2019:												
1	110,33	0,2	114,11	2,2	108,40	0,6	104,76	-1,0	97,03	-7,8	109,39	-2,0
2	109,60	-0,7	108,01	-5,3	110,45	1,9	112,80	7,7	101,02	4,1	110,44	1,0
3	107,49	-1,9	100,67	-6,8	111,89	1,3	113,41	0,5	105,36	4,3	110,85	0,4
4	109,20	1,6	103,06	2,4	114,16	2,0	114,13	0,6	107,52	2,1	111,56	0,6
5	107,09	-1,9	99,09	-3,9	111,39	-2,4	113,16	-0,8	104,94	-2,4	111,91	0,3
6	107,14	0,1	105,20	6,2	107,28	-3,7	111,93	-1,1	105,69	0,7	108,19	-3,3
7	107,06	-0,1	101,73	-3,3	109,05	1,7	111,76	-0,1	110,62	4,7	110,53	2,2
8	108,41	1,3	108,24	6,4	108,44	-0,6	111,28	-0,4	103,67	-6,3	108,06	-2,2
9	109,40	0,9	103,13	-4,7	110,49	1,9	115,76	4,0	108,64	4,8	114,51	6,0
10	106,70	-2,5	99,07	-3,9	110,89	0,4	113,70	-1,8	110,20	1,4	110,63	-3,4
11	102,00	-4,4	90,89	-8,3	106,71	-3,8	108,91	-4,2	113,74	3,2	109,34	-1,2
12	105,92	3,8	95,65	5,2	109,15	2,3	114,44	5,1	105,19	-7,5	113,60	3,9
Μέσος ετήσιος	107,53		102,40		109,86		112,17		106,13		110,75	
2020:												
1	110,46	4,3	101,27	5,9	114,91	5,3	118,68	3,7	116,31	10,6	115,62	1,8
2	106,29	-3,8	95,90	-5,3	111,06	-3,4	113,68	-4,2	109,72	-5,7	113,01	-2,3
3	107,87	1,5	99,22	3,5	111,98	0,8	109,30	-3,9	96,68	-11,9	115,30	2,0
4	98,75	-8,5	100,91	1,7	90,01	-19,6	102,68	-6,1	50,93	-47,3	104,31	-9,5
5	99,64	0,9	96,91	-4,0	100,10	11,2	102,53	-0,1	65,87	29,3	103,54	-0,7

Σημειώσεις :

1. Οι δείκτες δημοσιεύονται με στρογγυλοποίηση δύο δεκαδικών ψηφίων και οι ποσοστιαίες μεταβολές με στρογγυλοποίηση ενός δεκαδικού ψηφίου.
2. Οι χρονοσειρές των εποχικά διορθωμένων δεικτών επαναυπολογίζονται κάθε φορά που προστίθεται μια νέα παρατήρηση.

ΜΕΘΟΔΟΛΟΓΙΚΕΣ ΣΗΜΕΙΩΣΕΙΣ

Γενικά	Ο Δείκτης Βιομηχανικής Παραγωγής, στην Ελλάδα, καταρτίζεται από την Ελληνική Στατιστική Αρχή (ΕΛΣΤΑΤ) από το έτος 1959 και εξής.
Σκοπός του δείκτη	Σκοπός του δείκτη είναι η σύγκριση του μεγέθους (όγκου) της εκάστοτε τρέχουσας μηνιαίας παραγωγής στους κλάδους ορυχείων – λατομείων, μεταποιητικών βιομηχανιών και παροχής ηλεκτρικού ρεύματος και νερού, προς την αντίστοιχη παραγωγή μιας δεδομένης σταθερής περιόδου, η οποία λαμβάνεται ως βάση. Ο Δείκτης Βιομηχανικής Παραγωγής δείχνει την εξέλιξη της προστιθέμενης αξίας κόστους συντελεστών παραγωγής, σε σταθερές τιμές.
Νομικό πλαίσιο	Ο Δείκτης Βιομηχανικής Παραγωγής καταρτίζεται στο πλαίσιο εφαρμογής του Κανονισμού (ΕΚ) του Συμβουλίου 1165/1998 «περί βραχυπρόθεσμων στατιστικών». Επιπλέον, ο εν λόγω δείκτης καταρτίζεται στο πλαίσιο εφαρμογής του Κανονισμού (ΕΚ) 1893/2006 του Ευρωπαϊκού Κοινοβουλίου και του Συμβουλίου, του Κανονισμού (ΕΚ) 656/2007 της Επιτροπής και του Κανονισμού (ΕΚ) 451/2008 του Συμβουλίου.
Περίοδος αναφοράς	Μήνας.
Έτος βάσης	2015=100,0.
Αναθεώρηση	Ο Δείκτης Βιομηχανικής Παραγωγής είναι δείκτης σταθερής βάσης. Η τελευταία αναθεώρηση του δείκτη με το νέο έτος βάσης 2015 (2015=100,0) έγινε στο πλαίσιο εφαρμογής του Κανονισμού (ΕΚ) του Συμβουλίου 1165/1998 «περί βραχυπρόθεσμων στατιστικών». Οι βραχυχρόνιοι δείκτες αναθεωρούνται κάθε πέντε (5) έτη, και συγκεκριμένα σε ημερολογιακά έτη που λήγουν σε 0 ή 5.
Στατιστικές ταξινομήσεις	Σε επίπεδο κλάδων οικονομικών δραστηριοτήτων, χρησιμοποιείται η στατιστική ταξινόμηση οικονομικών δραστηριοτήτων NACE Αναθ. 2 της ΕΕ (Κανονισμός 1893/2006), ενώ σε επίπεδο κύριων ομάδων βιομηχανικών κλάδων, η ομαδοποίηση των διψήφιων και τριψήφιων κλάδων της ταξινόμησης NACE Αναθ. 2 γίνεται σύμφωνα με τον Κανονισμό 656/2007 της Επιτροπής. Σε επίπεδο προϊόντων, χρησιμοποιείται η στατιστική ταξινόμηση CPA 2008 της ΕΕ (Κανονισμός 451/2008).
Γεωγραφική κάλυψη	Το σύνολο της Χώρας.
Κάλυψη κλάδων οικονομικών δραστηριοτήτων	Ο δείκτης καλύπτει όλους τους τομείς της βιομηχανίας, τις κύριες ομάδες βιομηχανικών κλάδων καθώς και όλα τα επίπεδα κλάδων οικονομικών δραστηριοτήτων.
Διενεργούμενη έρευνα	Τα στοιχεία συγκεντρώνονται από δείγμα 1.263 επιχειρήσεων. Τα ερευνώμενα προϊόντα ανέρχονται σε 325 και η μέτρησή τους γίνεται είτε σε φυσικές μονάδες παραγωγής ή σε αξία παραγωγής ή σε αξία πωλήσεων, ανάλογα με τις σχετικές προδιαγραφές για κάθε κλάδο οικονομικής δραστηριότητας.
Συλλογή και επεξεργασία δεδομένων κατά την περίοδο της πανδημίας της νόσου του κορωνοϊού 2019 (COVID-19)	Η κατάρτιση των δεικτών βασίστηκε κυρίως σε στοιχεία που συλλέχθηκαν από τις επιχειρήσεις (μέσω διαδικτυακής εφαρμογής, email) καθώς και σε στοιχεία από διοικητικές πηγές. Για την αντιμετώπιση των ελλειπουσών τιμών σε προϊόντα των οποίων η μέτρηση γίνεται σε φυσικές μονάδες παραγωγής, εφαρμόστηκαν κατάλληλες μέθοδοι εκτίμησης κατά περίπτωση. Η εκτίμηση γίνεται σε επίπεδο προϊόντος ανά επιχείρηση, είτε με βάση την ετήσια μεταβολή του κύκλου εργασιών της επιχείρησης που παράγει το προϊόν, είτε με χρήση της μέσης ετήσιας μεταβολής της παραγόμενης ποσότητας του προϊόντος από τις υπόλοιπες επιχειρήσεις που συλλέχθηκαν κατά τον μήνα αναφοράς (ratio imputation). Για τον Μάιο 2020 δεν παρατηρήθηκε αξιοσημείωτη αλλαγή στη συλλογή στοιχείων σε σχέση με προηγούμενους μήνες αναφοράς.
Εποχική διόρθωση	Εποχική διόρθωση είναι η διαδικασία απαλοιφής της επίδρασης της εποχικότητας (δηλαδή της επίδρασης μηνιαίων γεγονότων, π.χ. εορτές, τουριστική περίοδος κλπ.) στη χρονοσειρά δεδομένων για τη βελτίωση της συγκρισιμότητας μεταξύ των περιόδων αναφοράς των δεδομένων. Η εποχική διόρθωση του δείκτη πραγματοποιείται με την εφαρμογή της μεθόδου TRAMO-SEATS και με τη χρήση του λογισμικού JDemetra+ 2.0.0. Για την εποχική διόρθωση του Δείκτη Βιομηχανικής Παραγωγής σε επίπεδο διψήφιου κλάδου της NACE Αναθ.2, σε επίπεδο τομέων (Β – Ορυχεία και Λατομεία, Γ – Μεταποιητικές Βιομηχανίες, Δ – Ηλεκτρισμός και Ε – Παροχή Νερού) και σε επίπεδο κύριων ομάδων βιομηχανικών κλάδων (MIGs), εφαρμόζεται η άμεση μέθοδος (direct approach), δηλαδή η κάθε χρονολογική σειρά διορθώνεται εποχικά, ανεξάρτητα από τις υπόλοιπες. Για τον Γενικό Δείκτη Βιομηχανικής Παραγωγής εφαρμόζεται η έμμεση μέθοδος (indirect approach), δηλαδή ο εποχικά διορθωμένος Γενικός Δείκτης προκύπτει από τη σύνθεση των εποχικά διορθωμένων δεικτών των κύριων ομάδων βιομηχανικών κλάδων (MIGs) με την εφαρμογή κατάλληλων σταθμίσεων.

**Εποχική διόρθωση
κατά την περίοδο της
πανδημίας της νόσου
του κορωνοϊού 2019
(COVID-19)**

Η πανδημία της νόσου του κορωνοϊού έχει σοβαρές επιπτώσεις σε αρκετές οικονομικές δραστηριότητες. Δεδομένου ότι, η ημερολογιακή και εποχική προσαρμογή αντιστοιχεί σε προβλέψιμα και επαναλαμβανόμενα φαινόμενα, οι επιπτώσεις της πανδημίας COVID-19, ως ένα έκτακτο φαινόμενο, δεν μπορούν να συμπεριληφθούν στην ημερολογιακή ή στην εποχική συνιστώσα των χρονολογικών σειρών. Σύμφωνα με μεθοδολογικές συστάσεις και οδηγίες της Ευρωπαϊκής Στατιστικής Υπηρεσίας (Eurostat) για την εποχική προσαρμογή των χρονολογικών σειρών κατά την περίοδο της πανδημίας COVID-19, οι επιπτώσεις αυτές προτείνεται να αντιμετωπιστούν ως ακραίες τιμές και να συμπεριληφθούν στη συνιστώσα της τάσης / κυκλικότητας ή στην τυχαία συνιστώσα, ανάλογα με τον τύπο της ακραίας τιμής.

Κατά την εποχική προσαρμογή των χρονολογικών σειρών για τον Μάιο 2020, καθορίστηκαν ακραίες τιμές (τύπου additive outliers ή transitory changes) στις περιπτώσεις όπου κρίθηκε σκόπιμο, με βάση στατιστικά κριτήρια και οικονομικές πληροφορίες. Καθώς νέες παρατηρήσεις προστίθενται στις χρονολογικές σειρές, ο τύπος των ακραίων τιμών ενδέχεται να αλλάζει (από additive outlier σε transitory change ή level shift), ανάλογα με την εξέλιξη του φαινομένου, γεγονός που ενδέχεται να επιφέρει σημαντικές αναθεωρήσεις, μόνο στα ήδη δημοσιευμένα εποχικά διορθωμένα στοιχεία (Πίνακες 4 και 6).

**Δημοσίευση
στοιχείων**

Τα στοιχεία του αναθεωρημένου Δείκτη Βιομηχανικής Παραγωγής με νέο έτος βάσης 2015 (2015=100,0) δημοσιεύονται από τον Ιούλιο 2019, με πρώτο μήνα αναφοράς τον Μάιο 2019. Η διάθεση των χρονοσειρών του δείκτη με το ίδιο έτος βάσης (2015) γίνεται, αναδρομικά, από τον Ιανουάριο του 2000.

Παραπομπές

Περισσότερες πληροφορίες σχετικά με τη μεθοδολογία κατάρτισης και υπολογισμού του Δείκτη Βιομηχανικής Παραγωγής, καθώς και στοιχεία χρονολογικών σειρών, διατίθενται στην ιστοσελίδα της ΕΛΣΤΑΤ (<http://www.statistics.gr/el/statistics/-/publication/DKT21/->).