



ΔΕΙΚΤΗΣ ΠΑΡΑΓΩΓΗΣ ΣΤΙΣ ΚΑΤΑΣΚΕΥΕΣ: Δ' τρίμηνο 2024, ετήσια αύξηση 23,6%

Η εξέλιξη του Δείκτη Παραγωγής στις Κατασκευές, με έτος βάσης 2021=100,0 και περίοδο αναφοράς το Δ' τρίμηνο 2024, σύμφωνα με προσωρινά και διορθωμένα ως προς το πλήθος των εργάσιμων ημερών στοιχεία, έχει ως εξής:

Ο Δείκτης Παραγωγής στις Κατασκευές του Δ' τριμήνου 2024, σε σύγκριση με τον αντίστοιχο δείκτη του Δ' τριμήνου 2023, παρουσίασε αύξηση 23,6% έναντι αύξησης 6,8% που σημειώθηκε κατά την αντίστοιχη σύγκριση του έτους 2023 με το 2022 (Πίνακας 1).

Ο Δείκτης Παραγωγής στις Κατασκευές του Δ' τριμήνου 2024, σε σύγκριση με τον αντίστοιχο δείκτη του Γ' τριμήνου 2024, παρουσίασε αύξηση 52,0% έναντι αύξησης 45,8% που σημειώθηκε κατά την αντίστοιχη σύγκριση του Δ' τριμήνου 2023 με το Γ' τρίμηνο 2023 (Πίνακας 2).

Ο εποχικά διορθωμένος Δείκτης Παραγωγής στις Κατασκευές του Δ' τριμήνου 2024, σε σύγκριση με τον αντίστοιχο δείκτη του Γ' τριμήνου 2024, παρουσίασε αύξηση 8,0% (Πίνακας 3).

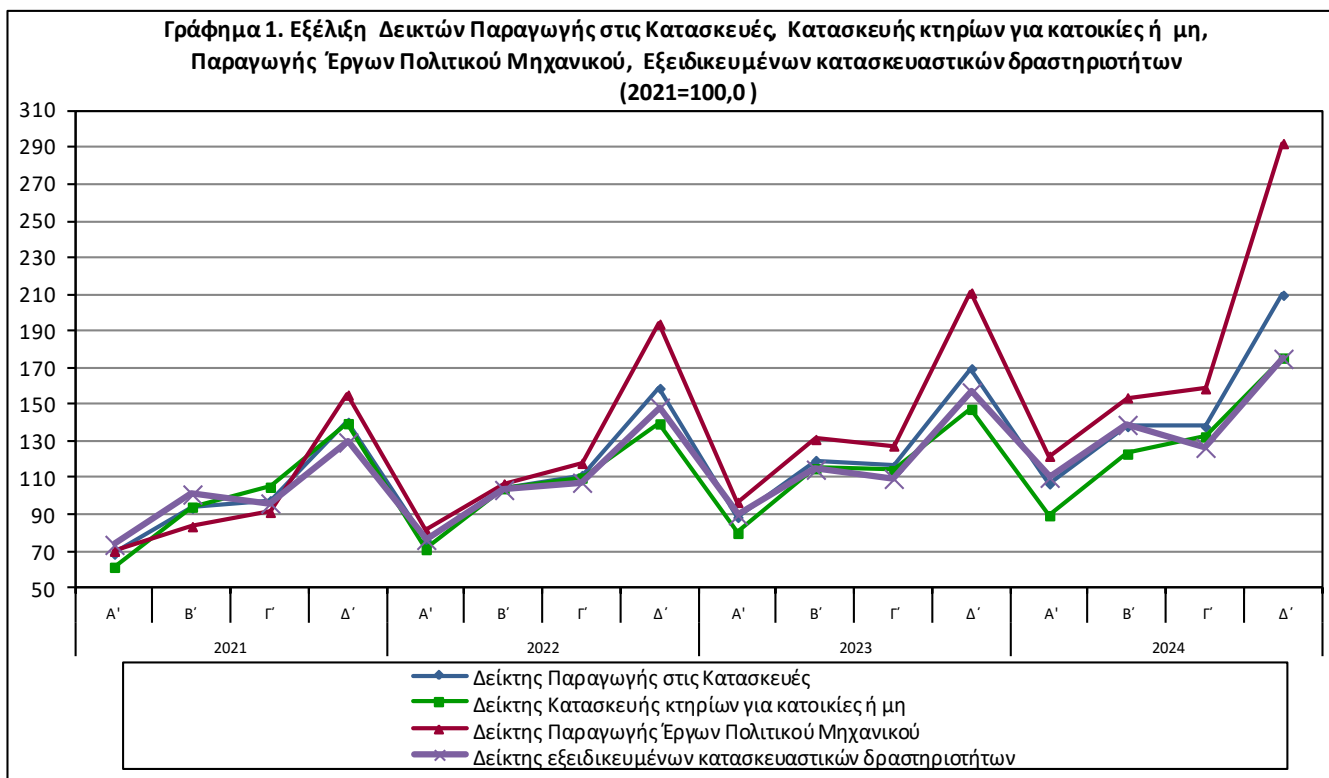

Πληροφορίες για μεθοδολογικά θέματα:

Δ/νση Στατιστικών Επιχειρήσεων
Τμήμα Δεικτών Μεταποίησης-Κατασκευών και Βιομηχανικών Προϊόντων
Ζωγράφου Ιωάννα
Τηλ.: 213 135 2406
e-mail: i.zografou@statistics.gr

Πληροφορίες για παροχή δεδομένων:

Τηλ: 213 135 2022, 2308, 2310
E-mail: data.dissem@statistics.gr

Το γράφημα που ακολουθεί εμφανίζει την εξέλιξη του εποχικά και μη εποχικά διορθωμένου Δείκτη Παραγωγής στις Κατασκευές.

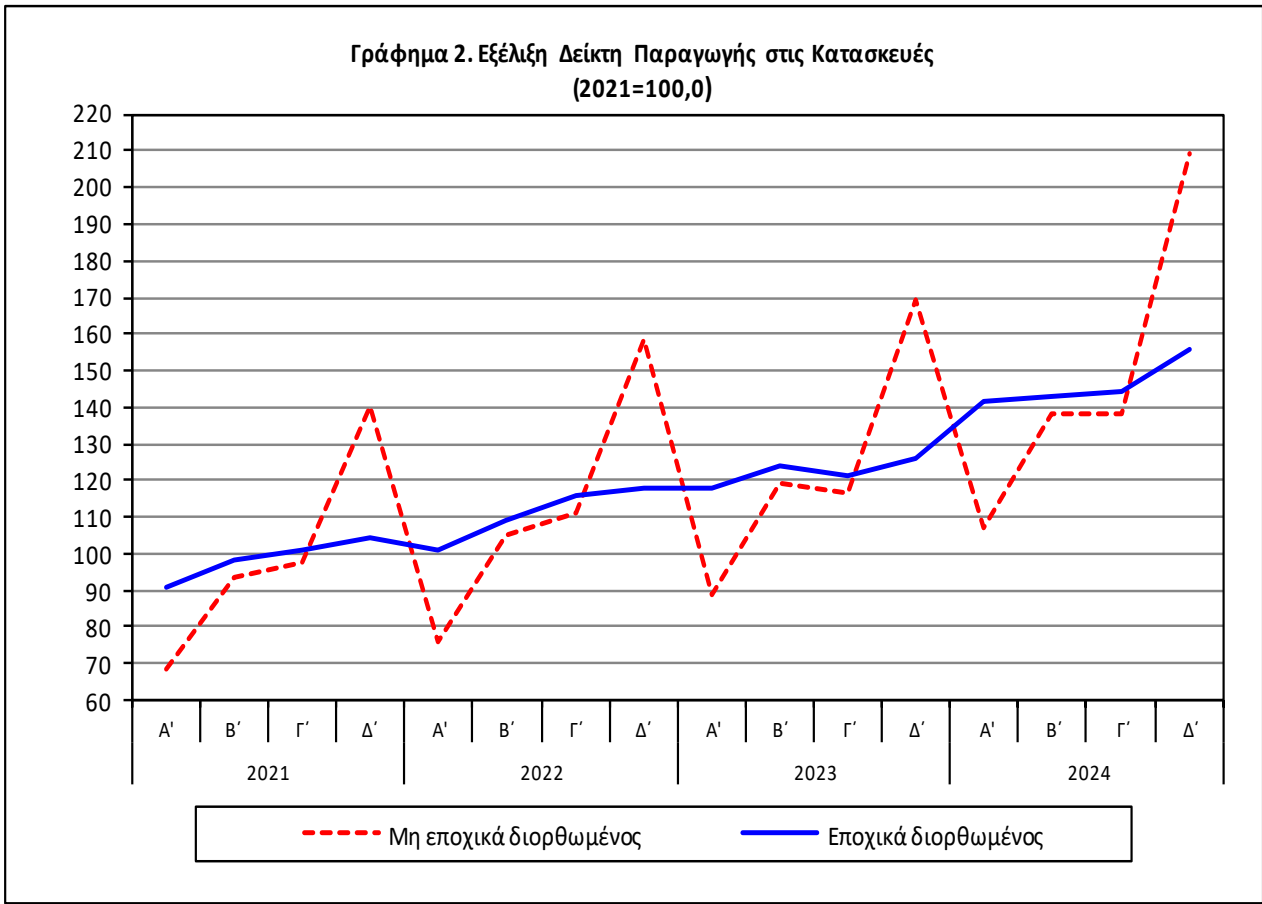

Πίνακας 1. Ετήσιες μεταβολές Δεικτών Παραγωγής στις Κατασκευές

(Διορθωμένα στοιχεία, με βάση το τυπικό τρίμηνο, δηλαδή τον πραγματικό αριθμό εργασιμων ημερών)

Έτος βάσης: 2021=100,0

Έτος και τρίμηνο		Γενικός Δείκτης Παραγωγής		Κατασκευή κτηρίων για κατοικίες και μη (κλάδος 41)		Έργα πολιτικού μηχανικού (κλάδος 42)		Εξειδικευμένες κατασκευαστικές δραστηριότητες (κλάδος 43)	
		Δείκτης	Ετήσια μεταβολή (%)	Δείκτης	Ετήσια μεταβολή (%)	Δείκτης	Ετήσια μεταβολή (%)	Δείκτης	Ετήσια μεταβολή (%)
2021:	Α'	68,48		61,30		70,06		73,53	
	Β'	93,56		94,11		83,48		100,97	
	Γ'	97,59		104,96		91,26		96,09	
	Δ'	140,36		139,64		155,20		129,41	
	Μέσος ετήσιος	100,00		100,00		100,00		100,00	
2022:	Α'	75,92	10,9	70,98	15,8	81,01	15,6	76,25	3,7
	Β'	104,66	11,9	104,17	10,7	106,74	27,9	103,46	2,5
	Γ'	111,38	14,1	109,98	4,8	118,01	29,3	107,43	11,8
	Δ'	158,82	13,1	139,50	-0,1	193,88	24,9	148,31	14,6
	Μέσος ετήσιος	112,69	12,7	106,16	6,2	124,91	24,9	108,86	8,9
2023:	Α'	88,52	16,6	79,81	12,4	96,71	19,4	89,73	17,7
	Β'	119,55	14,2	115,05	10,4	131,01	22,7	114,53	10,7
	Γ'	116,28	4,4	114,00	3,7	127,47	8,0	109,54	2,0
	Δ'	169,58	6,8	147,45	5,7	210,86	8,8	156,67	5,6
	Μέσος ετήσιος	123,48	9,6	114,08	7,5	141,51	13,3	117,62	8,0
2024*:	Α'	106,78	20,6	89,45	12,1	121,86	26,0	110,15	22,8
	Β'	138,05	15,5	123,05	7,0	153,70	17,3	138,93	21,3
	Γ'	137,90	18,6	132,42	16,2	158,67	24,5	126,47	15,5
	Δ'	209,64	23,6	175,39	18,9	292,37	38,7	174,97	11,7
	Μέσος ετήσιος	148,09	19,9	130,08	14,0	181,65	28,4	137,63	17,0

* Προσωρινά στοιχεία

Σημείωση : Οι δείκτες δημοσιεύονται με στρογγυλοποίηση δύο δεκαδικών ψηφίων και οι ποσοστιαίες μεταβολές με στρογγυλοποίηση ενός δεκαδικού ψηφίου.

Πίνακας 2. Τριμηνιαίες μεταβολές Δεικτών Παραγωγής στις Κατασκευές

(Διορθωμένα στοιχεία, με βάση το τυπικό τρίμηνο, δηλαδή τον πραγματικό αριθμό εργάσιμων ημερών)

Έτος βάσης: 2021=100,0

Έτος και τρίμηνο	Γενικός Δείκτης Παραγωγής		Κατασκευή κτηρίων για κατοικίες και μη (κλάδος 41)		Έργα πολιτικού μηχανικού (κλάδος 42)		Εξειδικευμένες κατασκευαστικές δραστηριότητες (κλάδος 43)		
	Δείκτης	Τριμηνιαία μεταβολή (%)	Δείκτης	Τριμηνιαία μεταβολή (%)	Δείκτης	Τριμηνιαία μεταβολή (%)	Δείκτης	Τριμηνιαία μεταβολή (%)	
2021:	A'	68,48		61,30		70,06		73,53	
	B'	93,56	36,6	94,11	53,5	83,48	19,1	100,97	37,3
	Γ'	97,59	4,3	104,96	11,5	91,26	9,3	96,09	-4,8
	Δ'	140,36	43,8	139,64	33,0	155,20	70,1	129,41	34,7
2022:	A'	75,92	-45,9	70,98	-49,2	81,01	-47,8	76,25	-41,1
	B'	104,66	37,9	104,17	46,8	106,74	31,8	103,46	35,7
	Γ'	111,38	6,4	109,98	5,6	118,01	10,6	107,43	3,8
	Δ'	158,82	42,6	139,50	26,8	193,88	64,3	148,31	38,1
2023:	A'	88,52	-44,3	79,81	-42,8	96,71	-50,1	89,73	-39,5
	B'	119,55	35,1	115,05	44,2	131,01	35,5	114,53	27,6
	Γ'	116,28	-2,7	114,00	-0,9	127,47	-2,7	109,54	-4,4
	Δ'	169,58	45,8	147,45	29,3	210,86	65,4	156,67	43,0
2024*:	A'	106,78	-37,0	89,45	-39,3	121,86	-42,2	110,15	-29,7
	B'	138,05	29,3	123,05	37,6	153,70	26,1	138,93	26,1
	Γ'	137,90	-0,1	132,42	7,6	158,67	3,2	126,47	-9,0
	Δ'	209,64	52,0	175,39	32,5	292,37	84,3	174,97	38,3

* Προσωρινά στοιχεία

Σημείωση : Οι δείκτες δημοσιεύονται με στρογγυλοποίηση δύο δεκαδικών ψηφίων και οι ποσοστιαίες μεταβολές με στρογγυλοποίηση ενός δεκαδικού ψηφίου.

Πίνακας 3. Τριμηνιαίες μεταβολές εποχικά διορθωμένου Γενικού Δείκτη Παραγωγής στις Κατασκευές

Έτος βάσης: 2021=100,0

Έτος και τρίμηνο		Δείκτης Παραγωγής στις Κατασκευές	
		Δείκτης	Τριμηνιαία μεταβολή (%)
2021:	A'	90,91	-4,0
	B'	98,00	7,8
	Γ'	100,80	2,9
	Δ'	104,40	3,6
2022:	A'	101,15	-3,1
	B'	109,14	7,9
	Γ'	115,56	5,9
	Δ'	118,10	2,2
2023:	A'	117,69	-0,3
	B'	124,21	5,5
	Γ'	121,38	-2,3
	Δ'	126,22	4,0
2024:	A'	141,50	12,1
	B'	143,19	1,2
	Γ'	144,38	0,8
	Δ'	155,95	8,0

Σημειώσεις:

1.Οι δείκτες δημοσιεύονται με στρογγυλοποίηση δύο δεκαδικών ψηφίων και οι ποσοστιαίες μεταβολές με στρογγυλοποίηση ενός δεκαδικού ψηφίου.

2.Η χρονοσειρά των εποχικά διορθωμένων δεικτών επαναυπολογίζεται κάθε φορά που προστίθεται μια νέα παρατήρηση και μπορεί να διαφέρει από το 100 στο έτος βάσης, καθώς η εποχική επίδραση δεν είναι ίδια κάθε χρόνο.

ΜΕΘΟΔΟΛΟΓΙΚΕΣ ΣΗΜΕΙΩΣΕΙΣ

Γενικά	Ο Δείκτης Παραγωγής στις Κατασκευές, στην Ελλάδα, καταρτίζεται από την Ελληνική Στατιστική Αρχή (ΕΛΣΤΑΤ) από το έτος 2000 και εξής.								
Σκοπός του δείκτη	Σκοπός του δείκτη είναι η σύγκριση του μεγέθους (όγκου) της εκάστοτε τρέχουσας τριμηνιαίας παραγωγής στους κλάδους κατασκευής κτηρίων για κατοικίες και μη, έργων πολιτικού μηχανικού, εξειδικευμένων κατασκευαστικών δραστηριοτήτων προς την αντίστοιχη παραγωγή μιας δεδομένης σταθερής περιόδου, η οποία λαμβάνεται ως βάση.								
Νομικό πλαίσιο	Ο Δείκτης Παραγωγής στις Κατασκευές καταρτίζεται στο πλαίσιο εφαρμογής του Κανονισμού (ΕΕ) 2019/2152 του Ευρωπαϊκού Κοινοβουλίου και του Συμβουλίου σχετικά με τις ευρωπαϊκές στατιστικές για τις επιχειρήσεις και του Εκτελεστικού Κανονισμού (ΕΕ) 2020/1197 της Επιτροπής για τη θέσπιση τεχνικών προδιαγραφών και ρυθμίσεων σύμφωνα με τον αναφερόμενο Κανονισμό (ΕΕ) 2019/2152. Επιπλέον, ο εν λόγω δείκτης καταρτίζεται στο πλαίσιο εφαρμογής του Κανονισμού (ΕΚ) 1893/2006 του Ευρωπαϊκού Κοινοβουλίου και του Συμβουλίου.								
Περίοδος αναφοράς	Τρίμηνο.								
Έτος βάσης	2021=100,0.								
Αναθεώρηση	Ο Δείκτης Παραγωγής στις Κατασκευές είναι δείκτης σταθερής βάσης. Η αναθεώρησή του γίνεται στο πλαίσιο εφαρμογής του Κανονισμού (ΕΕ) Νο 2019/2152, σύμφωνα με τον οποίο οι βραχυχρόνιοι δείκτες αναθεωρούνται κάθε πέντε (5) χρόνια, με έτος βάσης που λήγει σε 0 ή 5, ενώ στην τρέχουσα αναθεώρηση 2021=100,0, εξαιτίας της επίδρασης της πανδημίας, αναθεωρήθηκε με έτος βάσης το έτος 2021.								
Στατιστικές ταξινομήσεις	Για την κατάρτιση των δεικτών χρησιμοποιήθηκε η Στατιστική Ταξινόμηση των Οικονομικών Δραστηριοτήτων NACE Αναθ.2 (Κανονισμός (ΕΚ) 1893/2006 του Ευρωπαϊκού Κοινοβουλίου και του Συμβουλίου), Τομέας ΣΤ – Κατασκευές, Κλάδοι 41, 42 και 43.								
Γεωγραφική κάλυψη	Το σύνολο της Χώρας.								
Κάλυψη κλάδων οικονομικών δραστηριοτήτων	Ο δείκτης καλύπτει τον τομέα των κατασκευών στο επίπεδο των κλάδων (41, 42 και 43) και το επίπεδο των 4ψηφίων δραστηριοτήτων.								
Διενεργούμενη έρευνα	Η μονάδα δειγματοληψίας είναι η επιχείρηση κατά μονάδα οικονομικής δραστηριότητας (KAU – Kind Of Activity Unit). Το μέγεθος του δείγματος των ερευνώμενων επιχειρήσεων ανέρχεται σε 5.776 επιχειρήσεις, από έναν συνολικό πληθυσμό 66.784 επιχειρήσεων, σύμφωνα με τα στοιχεία της Ετήσιας Έρευνας Διάρθρωσης Επιχειρήσεων στον Τομέα των Κατασκευών, έτους 2021. Η κάλυψη σε κύκλο εργασιών των προαναφερόμενων επιχειρήσεων υπερβαίνει το 75% του συνολικού κύκλου εργασιών της Ετήσιας Έρευνας Διάρθρωσης Επιχειρήσεων στον Τομέα των Κατασκευών, κατά το έτος 2021.								
Συντελεστές στάθμισης	Για τον υπολογισμό των συντελεστών στάθμισης των αναθεωρημένων δεικτών στις επιμέρους δραστηριότητες κατασκευών ελήφθη υπόψη η προστιθέμενη αξία της Ετήσιας Έρευνας Διάρθρωσης του τομέα Κατασκευών, έτους 2021, ανά δραστηριότητα και προκύπτουν οι εξής συντελεστές στάθμισης: <table><thead><tr><th><u>Οικονομική Δραστηριότητα</u></th><th><u>Συντελεστής Στάθμισης</u></th></tr></thead><tbody><tr><td>Κατασκευή κτηρίων για κατοικίες και μη</td><td>0,33</td></tr><tr><td>Έργα Πολιτικού Μηχανικού</td><td>0,29</td></tr><tr><td>Εξειδικευμένες κατασκευαστικές δραστηριότητες</td><td>0,38</td></tr></tbody></table>	<u>Οικονομική Δραστηριότητα</u>	<u>Συντελεστής Στάθμισης</u>	Κατασκευή κτηρίων για κατοικίες και μη	0,33	Έργα Πολιτικού Μηχανικού	0,29	Εξειδικευμένες κατασκευαστικές δραστηριότητες	0,38
<u>Οικονομική Δραστηριότητα</u>	<u>Συντελεστής Στάθμισης</u>								
Κατασκευή κτηρίων για κατοικίες και μη	0,33								
Έργα Πολιτικού Μηχανικού	0,29								
Εξειδικευμένες κατασκευαστικές δραστηριότητες	0,38								
Εποχική διόρθωση	Εποχική διόρθωση είναι η διαδικασία απαλοιφής της επίδρασης της εποχικότητας (δηλαδή της επίδρασης περιοδικών γεγονότων, π.χ. εορτές, καιρικές συνθήκες κλπ.) στη χρονοσειρά δεδομένων για την βελτίωση της συγκρισιμότητας μεταξύ των περιόδων αναφοράς των δεδομένων. Η εποχική διόρθωση του δείκτη πραγματοποιείται με την εφαρμογή της μεθόδου TRAMO-SEATS και με την χρήση του λογισμικού JDemetra+ 2.0.0. Η εποχική διόρθωση εφαρμόστηκε στον Δείκτη Παραγωγής στις Κατασκευές σε επίπεδο γενικού δείκτη (παραγωγή συνόλου κατασκευών).								
Δημοσίευση στοιχείων	Τα στοιχεία των Δεικτών Παραγωγής στις Κατασκευές δημοσιεύονται σε τριμηνιαία βάση, εντός προκαθορισμένων ημερομηνιών, σύμφωνα με το Ημερολόγιο Ανακοινώσεων της ΕΛΣΤΑΤ.								
Παραπομπές	Περισσότερες πληροφορίες σχετικά με τη μεθοδολογία κατάρτισης και υπολογισμού του Δείκτη Παραγωγής στις Κατασκευές, καθώς και στοιχεία χρονολογικών σειρών του δείκτη αυτού, διατίθενται στην ιστοσελίδα της ΕΛΣΤΑΤ (http://www.statistics.gr/el/statistics/-/publication/DKT66/ -).								