



Πειραιάς, 18 Σεπτεμβρίου 2023

**ΔΙΑΚΙΝΗΣΗ ΕΠΙΒΑΤΩΝ, ΕΜΠΟΡΕΥΜΑΤΩΝ ΚΑΙ ΚΙΝΗΤΩΝ ΜΟΝΑΔΩΝ ΣΤΟΥΣ ΕΛΛΗΝΙΚΟΥΣ ΛΙΜΕΝΕΣ:  
Α' ΤΡΙΜΗΝΟ 2023 (Προσωρινά στοιχεία)**

Η Ελληνική Στατιστική Αρχή (ΕΛΣΤΑΤ) ανακοινώνει τα αποτελέσματα διακίνησης επιβατών, εμπορευμάτων και κινητών μονάδων στους Ελληνικούς λιμένες του α' τριμήνου 2023. Ειδικότερα:

- Η συνολική διακίνηση επιβατών στους Ελληνικούς λιμένες το α' τρίμηνο 2023 σε σύγκριση με το α' τρίμηνο του 2022 παρουσίασε αύξηση κατά 16,5%, ενώ κατά την αντίστοιχη σύγκριση του α' τριμήνου 2022 προς το α' τρίμηνο 2021 παρατηρήθηκε αύξηση κατά 91,9% (Πίνακας 1).
- Η συνολική διακίνηση εμπορευμάτων στους Ελληνικούς λιμένες το α' τρίμηνο 2023 σε σύγκριση με το α' τρίμηνο του 2022 παρουσίασε αύξηση κατά 9,6%, ενώ και κατά την αντίστοιχη σύγκριση του α' τριμήνου 2022 προς το α' τρίμηνο 2021 παρατηρήθηκε μείωση κατά 8,6% (Πίνακας 2).
- Η συνολική διακίνηση κινητών μονάδων (τροχοφόρων) στους Ελληνικούς λιμένες το α' τρίμηνο 2023 σε σύγκριση με το α' τρίμηνο του 2022 παρουσίασε αύξηση κατά 10,3%, ενώ κατά την αντίστοιχη σύγκριση του α' τριμήνου 2022 προς το α' τρίμηνο 2021 σημειώθηκε αύξηση κατά 43,6% (Πίνακας 3).

**Γράφημα 1: Διακίνηση Επιβατών και Εμπορευμάτων, Α' Τρίμηνο 2021 - Α' Τρίμηνο 2023**

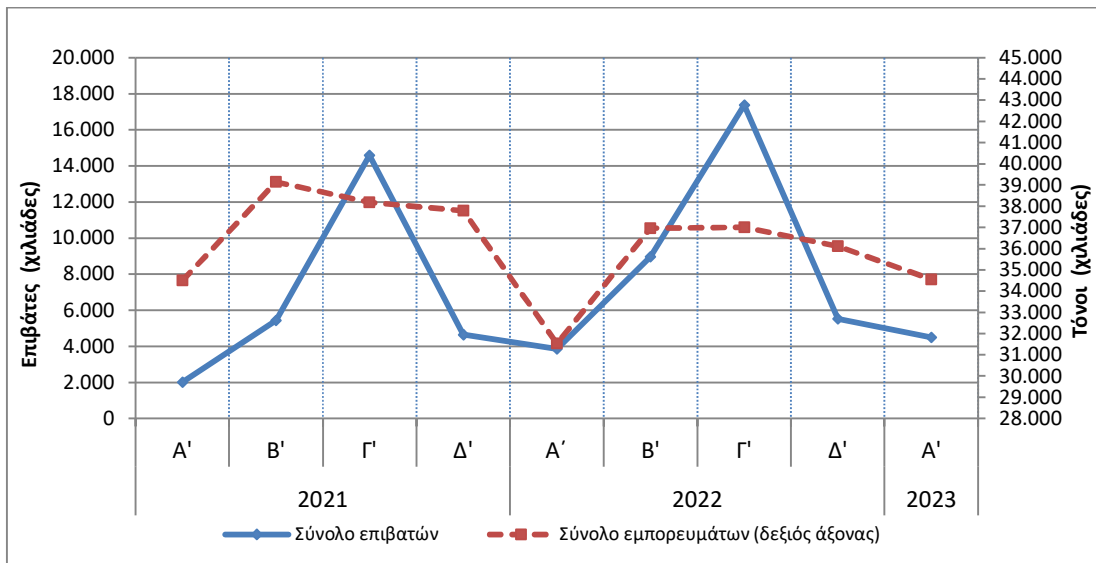

Πληροφορίες για μεθοδολογικά θέματα:  
Δ/ση Τομεακών Στατιστικών  
Τμήμα Στατιστικών Μεταφορών  
Ε.Κλεφτόγιαννη, Π.Ράπτη  
Τηλ : 213 135 2187, 213 135 3087, 213 135 3122  
E-mail : [e.kleftogianni@statistics.gr](mailto:e.kleftogianni@statistics.gr)

Πληροφορίες για παροχή δεδομένων:  
Τηλ. : 213 135 2022  
E-mail: [data.dissem@statistics.gr](mailto:data.dissem@statistics.gr)

**Πίνακας 1. Διακίνηση επιβατών, εσωτερικού και εξωτερικού, στους Ελληνικούς λιμένες με επιβατηγά πλοία: Α' τρίμηνο 2021 – 2023**

Α' τρίμηνο					
	2021	2022	Μεταβολή % 2022/2021	2023	Μεταβολή % 2023/2022
<b>Σύνολο:</b>	<b>2.008.247</b>	<b>3.854.511</b>	<b>91,9</b>	<b>4.490.937</b>	<b>16,5</b>
<b>Επιβάτες εσωτερικού (αποβιβασθέντες / επιβιβασθέντες)</b>	1.893.240	3.703.655	95,6	4.311.616	16,4
<b>Επιβάτες εξωτερικού</b>	115.007	150.856	31,2	179.321	18,9
Αποβιβασθέντες	58.454	74.995	28,3	89.424	19,2
Επιβιβασθέντες	56.553	75.861	34,1	89.897	18,5

**Γράφημα 2: Διακίνηση επιβατών, εσωτερικού και εξωτερικού, στους Ελληνικούς λιμένες με επιβατηγά πλοία: Α' Τρίμηνο 2021– 2023**

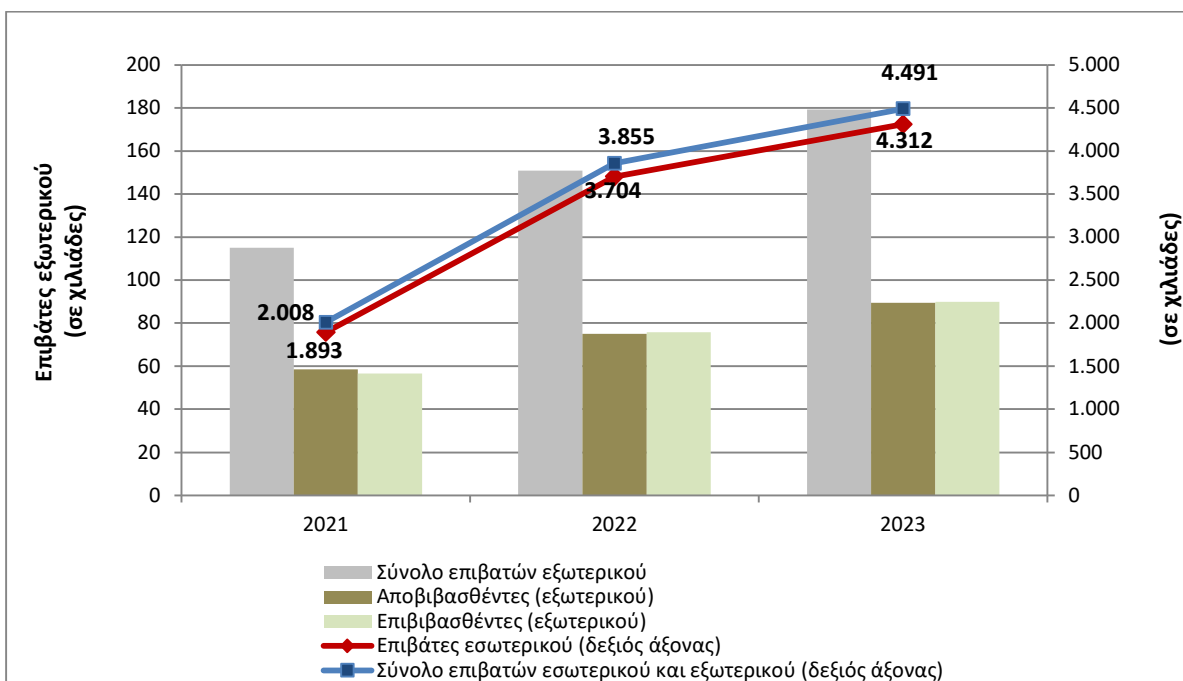

**Πίνακας 2. Διακίνηση εμπορευμάτων, εσωτερικού και εξωτερικού, στους Ελληνικούς λιμένες με εμπορικά πλοία: Α' τρίμηνο 2021 – 2023**

Α' τρίμηνο					
(Σε τόνους)	2021	2022	Μεταβολή % 2022/2021	2023	Μεταβολή % 2023/2022
<b>Σύνολο:</b>	<b>34.499.851</b>	<b>31.532.915</b>	<b>-8,6</b>	<b>34.556.191</b>	<b>9,6</b>
<b>Εμπορεύματα εσωτερικού</b> (εκφορτωθέντα / φορτωθέντα)	6.288.075	6.142.909	-2,3	6.384.483	3,9
<b>Εμπορεύματα εξωτερικού</b>	28.211.776	25.390.006	-10,0	28.171.708	11,0
Εκφορτωθέντα	16.283.389	14.484.198	-11,0	16.078.603	11,0
Φορτωθέντα	11.928.387	10.905.808	-8,6	12.093.105	10,9

**Γράφημα 3: Διακίνηση εμπορευμάτων, εσωτερικού και εξωτερικού, στους Ελληνικούς λιμένες με εμπορικά πλοία: Α' τρίμηνο 2021 – 2023**

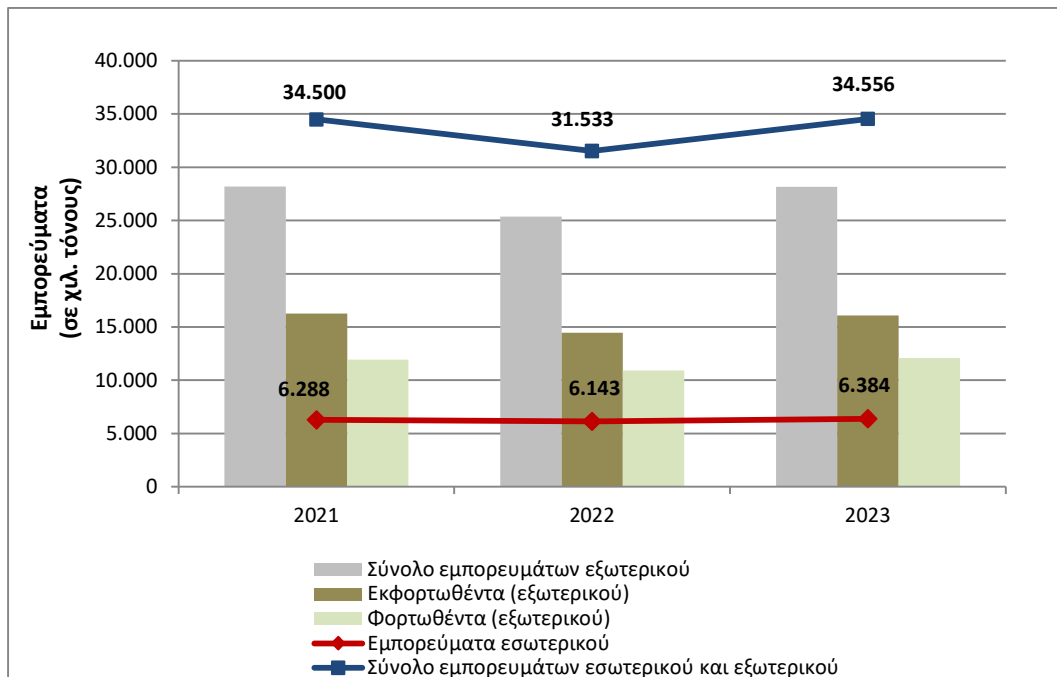

**Πίνακας 3. Διακίνηση τροχοφόρων, εσωτερικού και εξωτερικού, στους Ελληνικούς λιμένες με επιβατηγά - οχηματαγωγά πλοία: Α' τρίμηνο 2021 – 2023**

Α' τρίμηνο					
	2021	2022	Μεταβολή % 2022/2021	2023	Μεταβολή % 2023/2022
<b>Σύνολο:</b>	<b>1.182.493</b>	<b>1.697.739</b>	<b>43,6</b>	<b>1.872.363</b>	<b>10,3</b>
<b>Τροχοφόρα εσωτερικού (εκφορτωθέντα / φορτωθέντα)</b>	1.061.430	1.561.483	47,1	1.725.962	10,5
<b>Τροχοφόρα εξωτερικού</b>	121.063	136.256	12,5	146.401	7,4
Εκφορτωθέντα	63.069	71.313	13,1	76.159	6,8
Φορτωθέντα	57.994	64.943	12,0	70.242	8,2

**Γράφημα 4: Διακίνηση τροχοφόρων, εσωτερικού και εξωτερικού, στους Ελληνικούς λιμένες με επιβατηγά – οχηματαγωγά πλοία: Α' τρίμηνο 2021 – 2023**

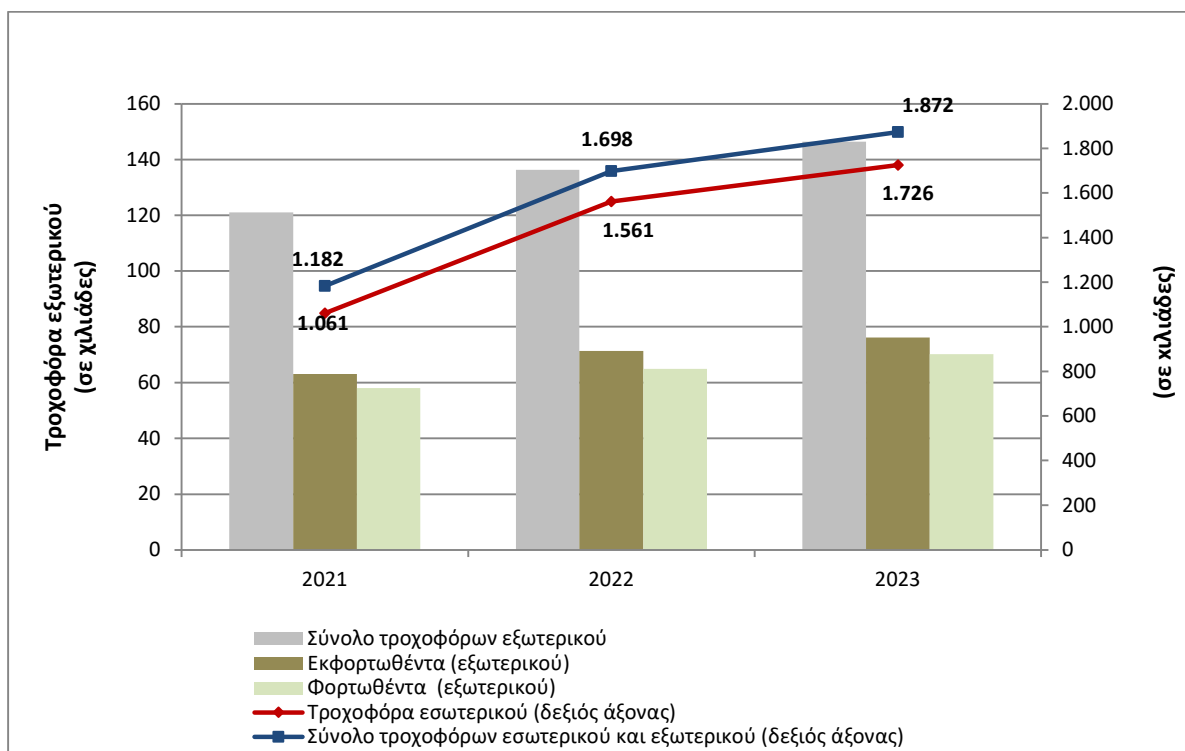

## ΕΠΕΞΗΓΗΜΑΤΙΚΕΣ ΣΗΜΕΙΩΣΕΙΣ

<b>Έρευνα διακίνησης επιβατών, εμπορευμάτων και κινητών μονάδων στους Ελληνικούς λιμένες</b>	<p>Η έρευνα διακίνησης επιβατών, εμπορευμάτων και κινητών μονάδων στους Ελληνικούς λιμένες διενεργείται σε μηνιαία βάση από το 1960 και παράγει τριμηνιαία και ετήσια αποτελέσματα. Η έρευνα διεξάγεται σύμφωνα με την οδηγία 2009/42 της Ε.Ε., η οποία προβλέπει την εναρμόνιση των στατιστικών καταγραφών θαλάσσιων μεταφορών επιβατών, εμπορευμάτων και κινητών μονάδων στα κράτη – μέλη της Ευρωπαϊκής Ένωσης.</p> <p>Σκοπός της έρευνας είναι η συλλογή στατιστικών στοιχείων σχετικά με τις θαλάσσιες μεταφορές και η διάθεση των στοιχείων αυτών στους ενδιαφερόμενους χρήστες.</p>
<b>Νομικό πλαίσιο</b>	<p>Η παρούσα έρευνα είναι πλήρως εναρμονισμένη με την Ευρωπαϊκή νομοθεσία. Η κύρια νομοθετική πράξη η οποία διέπει την έρευνα είναι η οδηγία 2009/42/ΕΚ/6-5-2009.</p>
<b>Περίοδος Αναφοράς</b>	<p>Τα στοιχεία αναφέρονται στο α' τρίμηνο του 2023.</p>
<b>Κάλυψη</b>	<p>Στο πεδίο της έρευνας, εμπίπτουν όλα τα εμπορικά πλοία καθαρής χωρητικότητας 10 ΚΚΧ και άνω, τα οποία εκτελούν θαλάσσιες μεταφορές επιβατών, εμπορευμάτων και κινητών μονάδων μεταξύ λιμένων εσωτερικού και λιμένων εσωτερικού – εξωτερικού, για εμπορικούς σκοπούς. Κατά συνέπεια τα πλοία που δεν δραστηριοποιούνται στις θαλάσσιες μεταφορές όπως τα αλιευτικά πλοία, τα ερευνητικά πλοία, οι βυθοκόροι, τα πολεμικά πλοία κλπ. δεν εμπίπτουν στην έρευνα.</p>
<b>Ορισμοί</b>	<p>Επιβάτες Εσωτερικού: Αφορούν στην κίνηση επιβατών μεταξύ Ελληνικών λιμένων.</p> <p>Επιβάτες Εξωτερικού: Αφορούν στην κίνηση επιβατών σε Ελληνικούς λιμένες με επιβίβαση από ή αποβίβαση σε λιμένα του εξωτερικού</p>
<b>Μεθοδολογία</b>	<p>Η έρευνα διενεργείται απογραφικά σε όλα τα πλοία που πληρούν τις απαραίτητες προϋποθέσεις, με τη χρήση ειδικών ερωτηματολογίων τα οποία συμπληρώνονται από τους ακόλουθους φορείς οι οποίοι έχουν άμεση σχέση με το αντικείμενο της έρευνας:</p> <p>α) Οι Λιμενικές Αρχές Εσωτερικού, οι οποίες έχουν την ευθύνη για τη συμπλήρωση των ερωτηματολογίων της εμπορευματικής κίνησης σε συνεργασία με τους ναυτικούς πράκτορες των πλοίων. β) Οι ναυτιλιακές επιχειρήσεις και οι οικονομικοί αξιωματικοί των πλοίων που έχουν την υποχρέωση για τη συμπλήρωση των ερωτηματολογίων της επιβατικής κίνησης. γ) Οι Οργανισμοί Λιμένων Πειραιά (ΟΛΠ) και Θεσσαλονίκης (ΟΛΘ), οι οποίοι λόγω του μεγάλου όγκου των στοιχείων εμπορευματικής κίνησης που συγκεντρώνουν, αποστέλλουν τα στοιχεία αυτά στην ΕΛΣΤΑΤ μέσω ειδικού μηχανογραφικού προγράμματος.</p> <p>Στα ανωτέρω στοιχεία, αφού συγκεντρωθούν στην ΕΛΣΤΑΤ, γίνεται έλεγχος, κωδικογράφηση, μηχανογραφική επεξεργασία, και πινακοποίηση των στοιχείων.</p> <p>Τονίζεται ότι για τη διενέργεια της έρευνας χρησιμοποιούνται διεθνείς ορισμοί και ταξινομήσεις των μεταβλητών της έρευνας, που αναφέρονται λεπτομερώς στο μεθοδολογικό εγχειρίδιο της Eurostat «Reference Manual on Maritime Transport Statistics, Version 4.0 November 2017».</p>
<b>Παραπομπές</b>	<p>Περισσότερες πληροφορίες (πίνακες, γραφήματα) σχετικά με την έρευνα διακίνησης επιβατών, εμπορευμάτων και κινητών μονάδων στους Ελληνικούς λιμένες, με εμπορικά πλοία, μπορούν να αναζητηθούν στην ιστοσελίδα της ΕΛ.ΣΤΑΤ. (<a href="http://www.statistics.gr">www.statistics.gr</a>) στο σύνδεσμο <a href="https://www.statistics.gr/el/statistics/-/publication/SMA06">https://www.statistics.gr/el/statistics/-/publication/SMA06</a></p>