



# ΕΡΕΥΝΑ

## Αποτίμηση 2021 – Εκτιμήσεις για το 2022



**ΕΒΕΘ**

ΕΜΠΟΡΙΚΟ & ΒΙΟΜΗΧΑΝΙΚΟ ΕΠΙΜΕΛΗΤΗΡΙΟ ΘΕΣΣΑΛΟΝΙΚΗΣ

**PALMOSANALYSIS**   
MARKET RESEARCH | WEB DEVELOPMENT | CONSULTING

## ΤΑΥΤΟΤΗΤΑ ΕΡΕΥΝΑΣ

Έρευνα για την αποτίμηση του 2021, τις εκτιμήσεις για το 2022, τις επιπτώσεις από την πανδημία του COVID-19 και τις σχέσεις με τις τράπεζες σε επιχειρήσεις – μέλη του ΕΒΕΘ

Μέγεθος Δείγματος:

201 επιχειρήσεις – μέλη ΕΒΕΘ

Περίοδος Δειγματοληψίας:

10-19 Ιανουαρίου 2022

Μέθοδος Δειγματοληψίας:

Ηλεκτρονικό Ερωτηματολόγιο μέσω Διαδικτύου

*Η Paltmos Analysis είναι μέλος των ΣΕΔΕΑ & ΠΕΣΣ (Ποιοτικός Έλεγχος Συλλογής Στοιχείων), είναι μέλος των ESOMAR και WAPOR και έχει Αριθμό Μητρώου 11 στο Μητρώο Φορέων & Επιχειρήσεων Δημοσκοπήσεων του Εθνικού Συμβουλίου Ραδιοτηλεόρασης (ΕΣΡ)*



## ΣΤΟΙΧΕΙΑ ΔΕΙΓΜΑΤΟΣ

### Νομική μορφή επιχείρησης;

ΑΕ	26%
ΕΠΕ	7%
ΟΕ	19%
ΕΕ	6%
Ατομική Επιχείρηση – Ελεύθερος Επαγγελματίας	31%
ΙΚΕ	12%

### Αριθμός εργαζομένων επιχείρησης;

Από 1 μέχρι 5	54%
Από 6 μέχρι 10	12%
Από 11 μέχρι 20	10%
Από 21 μέχρι 50	15%
Από 51 και πάνω	6%
ΔΞ/ΔΑ	2%

### Κύκλος εργασιών επιχείρησης;

Μέχρι 100.000 €	24%
Από 100.001 € μέχρι 250.000 €	16%
Από 250.001 € μέχρι 500.000 €	13%
Από 500.001 € μέχρι 1.000.000 €	10%
Πάνω από 1.000.000 €	31%
ΔΞ/ΔΑ	7%

### Κλάδος δραστηριότητας επιχείρησης; (πολλαπλή επιλογή)

Χονδρικό εμπόριο	47%
Λιανικό εμπόριο	21%
Υπηρεσίες	33%
Βιομηχανία	11%
Κατασκευές	10%



# Α' ΜΕΡΟΣ - ΑΠΟΤΙΜΗΣΗ 2021



"Το 2021 ο κύκλος εργασιών της επιχείρησής σας  
θα λέγατε ότι, σε γενικές γραμμές;  
(σε σχέση με το 2020)"

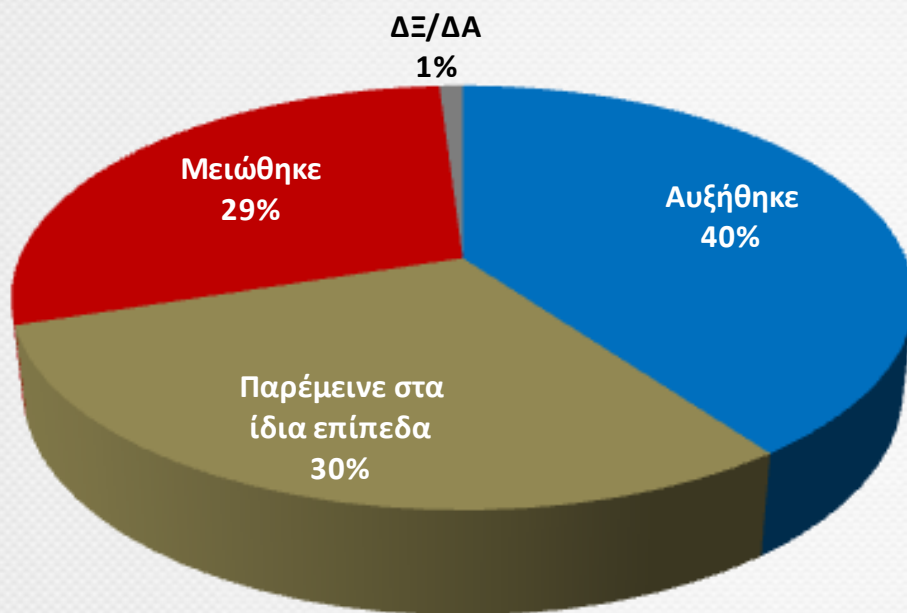

"Το 2020 ο κύκλος εργασιών της επιχείρησής  
σας θα λέγατε ότι, σε γενικές γραμμές:"

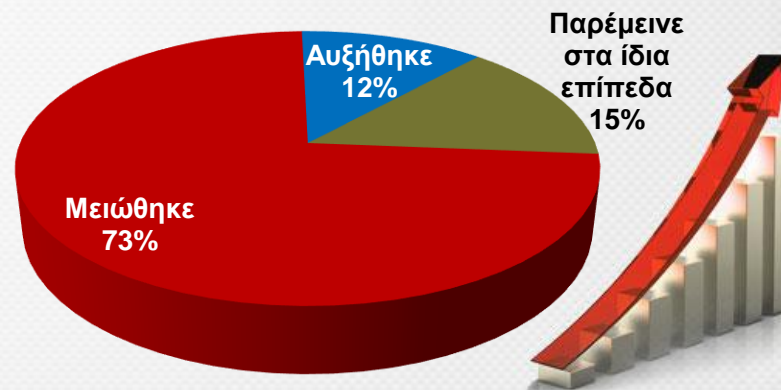

"Το 2021, η επιχείρησή σας αύξησε, μείωσε ή διατήρησε τις θέσεις εργασίας; (σε σχέση με το 2020)"

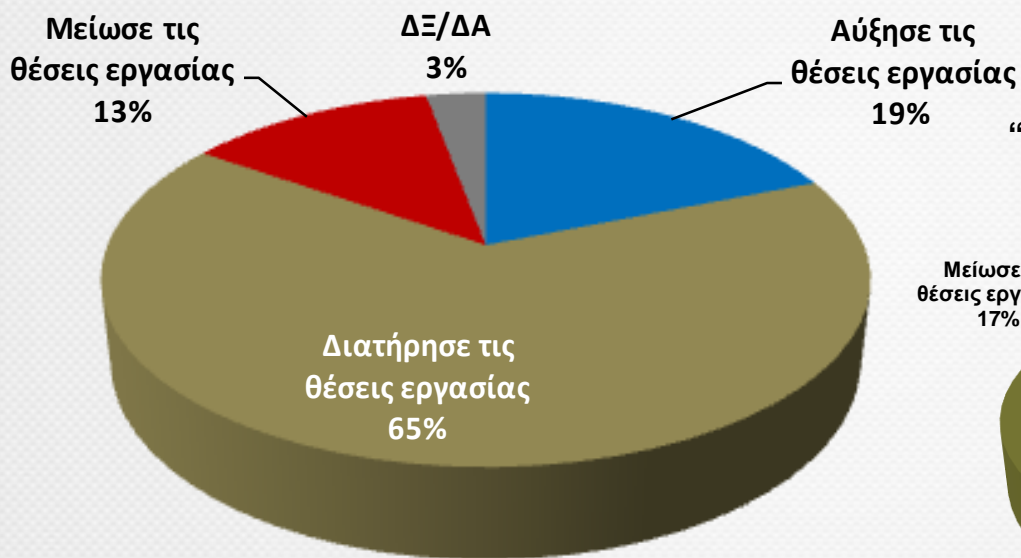

"Το 2020, η επιχείρησή σας αύξησε, μείωσε ή διατήρησε τις θέσεις εργασίας;"

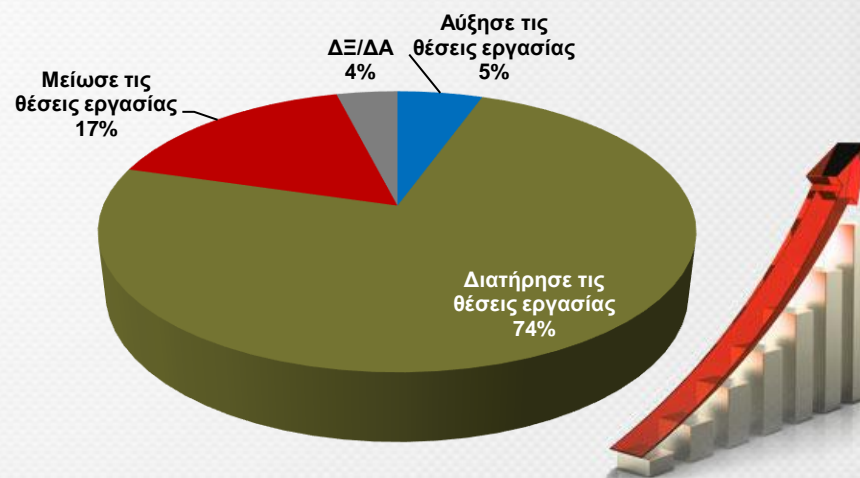

**"Κατά τη διάρκεια του 2021, ποια είναι τα τρία (3) κυριότερα προβλήματα που αντιμετώπισε η επιχείρησή σας; [σε σειρά σπουδαιότητας]"**

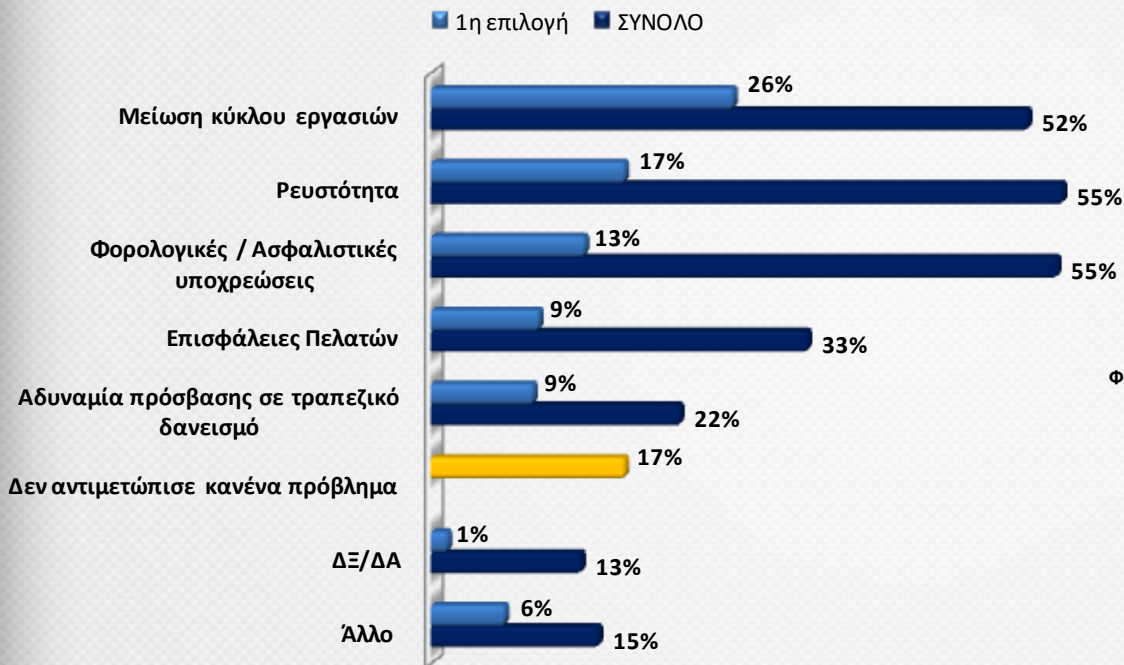

**"Κατά τη διάρκεια του 2020, ποια είναι τα τρία (3) κυριότερα προβλήματα που αντιμετώπισε η επιχείρησή σας;" (πολλαπλή επιλογή με ιεράρχηση)"**

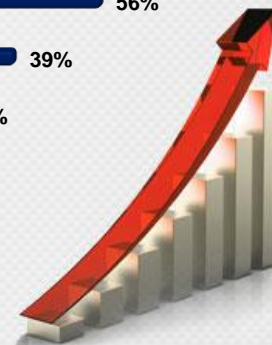
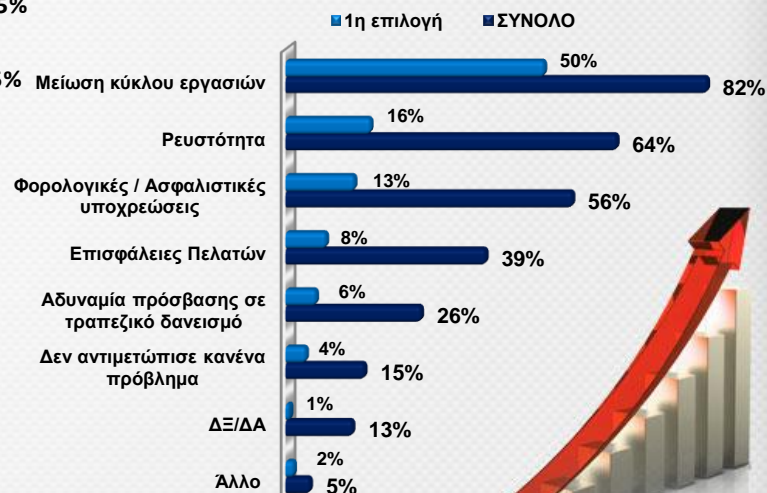

"Σε σχέση με τις εξαγωγές, το 2021 ήταν μια χρονιά καλύτερη, χειρότερη ή περίπου ίδια για την επιχείρησή σας σε σχέση με το 2020;"

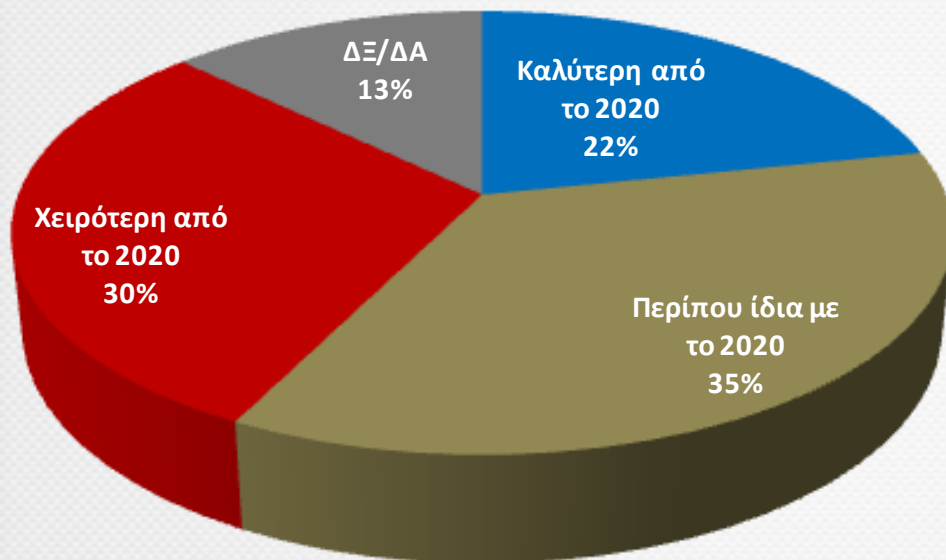

"Σε σχέση με τις εξαγωγές, το 2020 ήταν μια χρονιά καλύτερη, χειρότερη ή περίπου ίδια για την επιχείρησή σας σε σχέση με το 2019;" (μεταξύ όσων έχουν εξαγωγική δραστηριότητα)

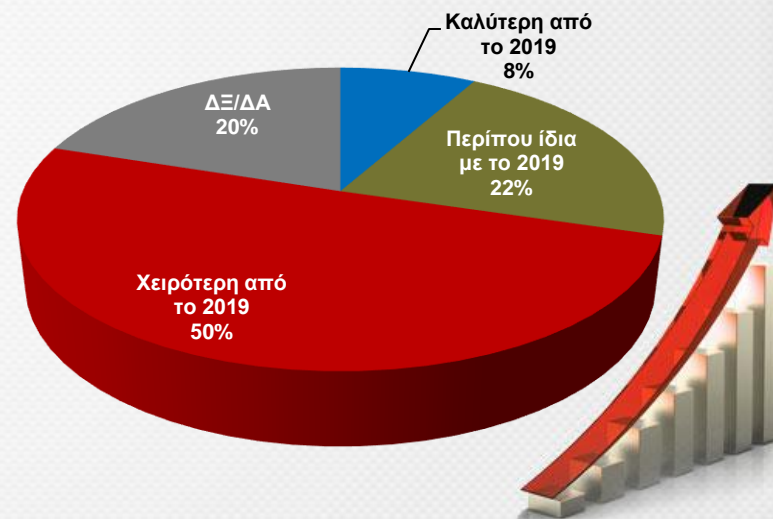



"Ως επιχείρηση είστε ικανοποιημένοι από την αντιμετώπισή σας το τελευταίο τρίμηνο από τράπεζες με τις οποίες συνεργάζεστε;"

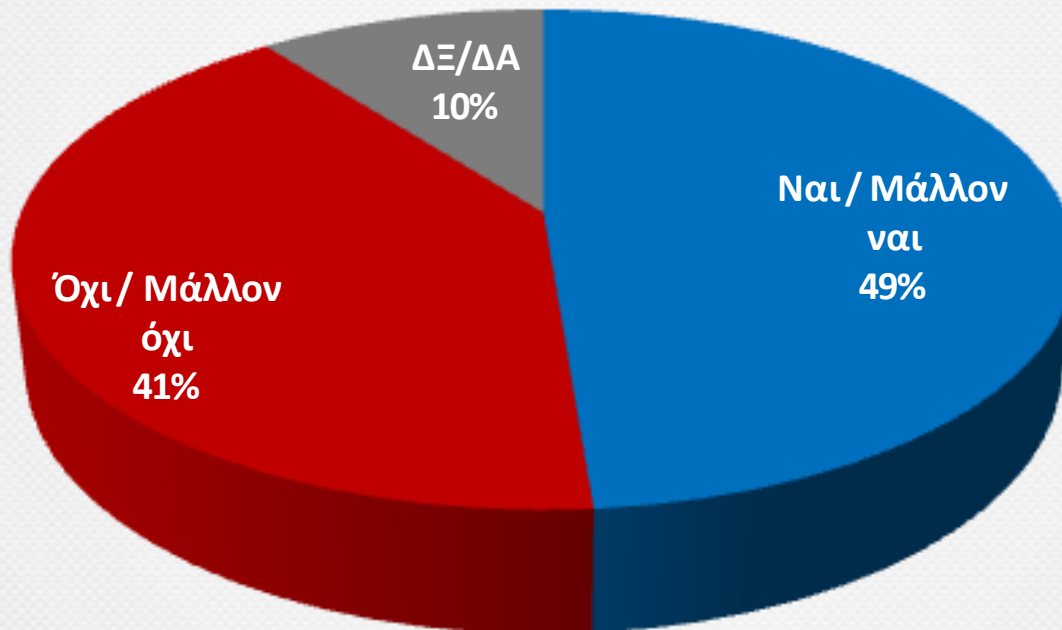

"Ως επιχείρηση είστε ικανοποιημένοι από την αντιμετώπιση σας το τελευταίο τρίμηνο από τράπεζες με τις οποίες συνεργάζεστε;"

◆ Ναι/Μάλλον Ναι    ■ Όχι/Μάλλον Όχι    ▲ ΔΞ/ΔΑ

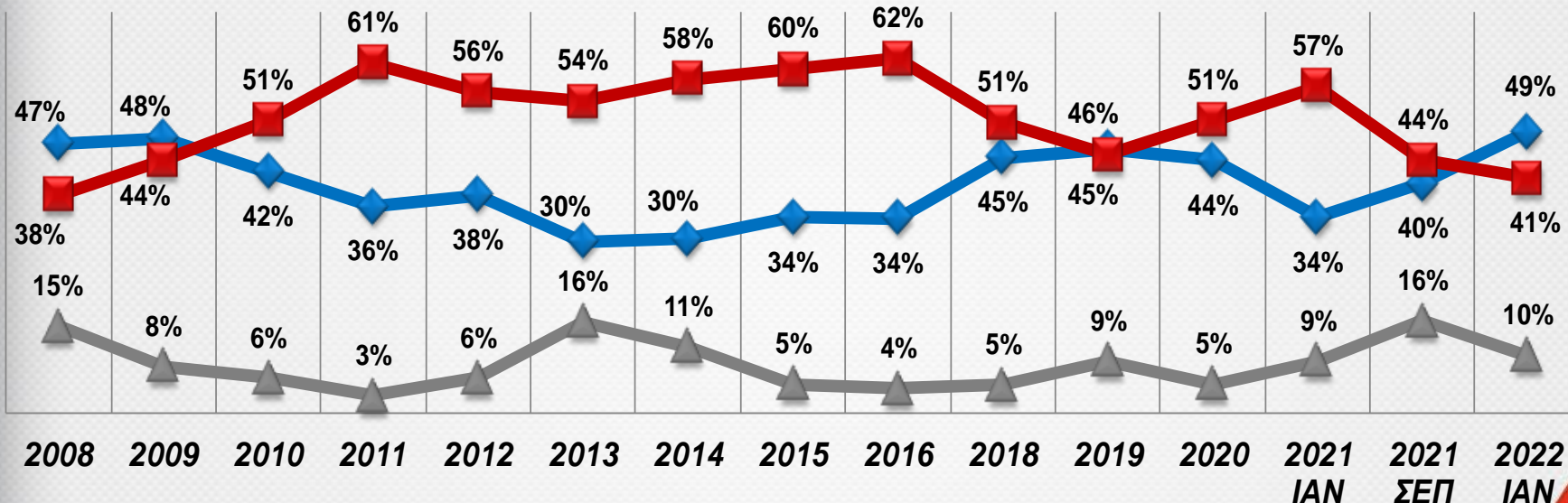

"Οι σχέσεις της επιχείρησής σας με τις τράπεζες θα λέγατε ότι το τελευταίο τρίμηνο γενικά;"

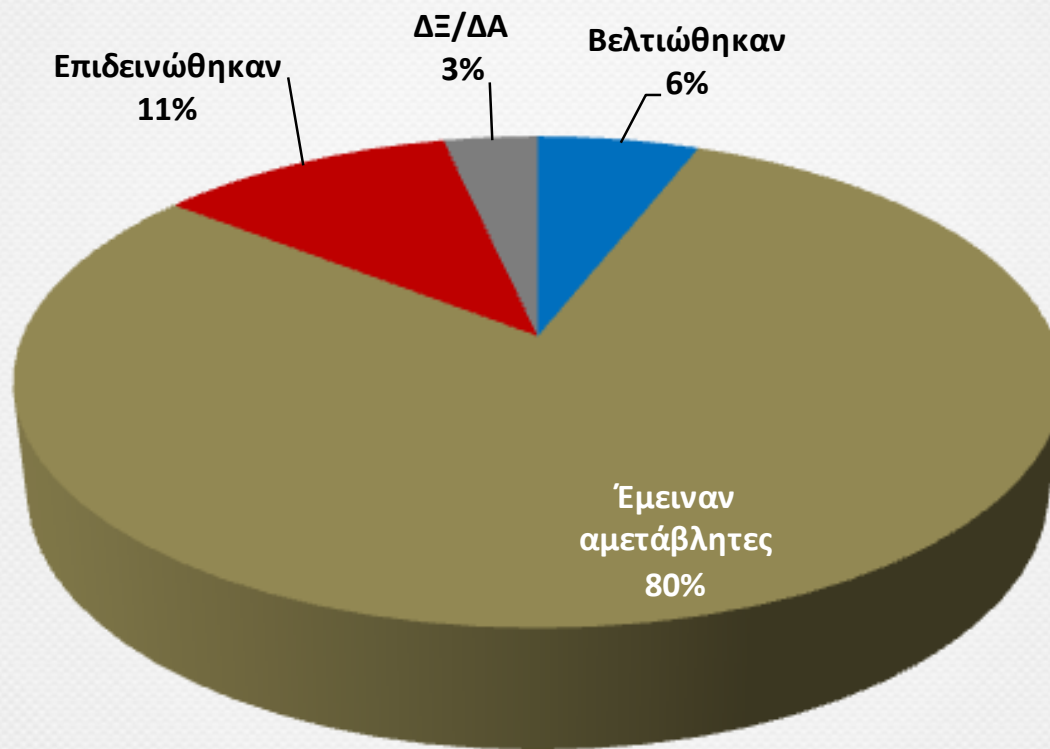

"Οι σχέσεις της επιχείρησής σας με τις τράπεζες θα λέγατε ότι το τελευταίο τρίμηνο γενικά;"

◆ Επιδεινώθηκαν   
 ■ Έμειναν αμετάβλητες   
 ▲ Βελτιώθηκαν   
 ■ ΔΞ/ΔΑ

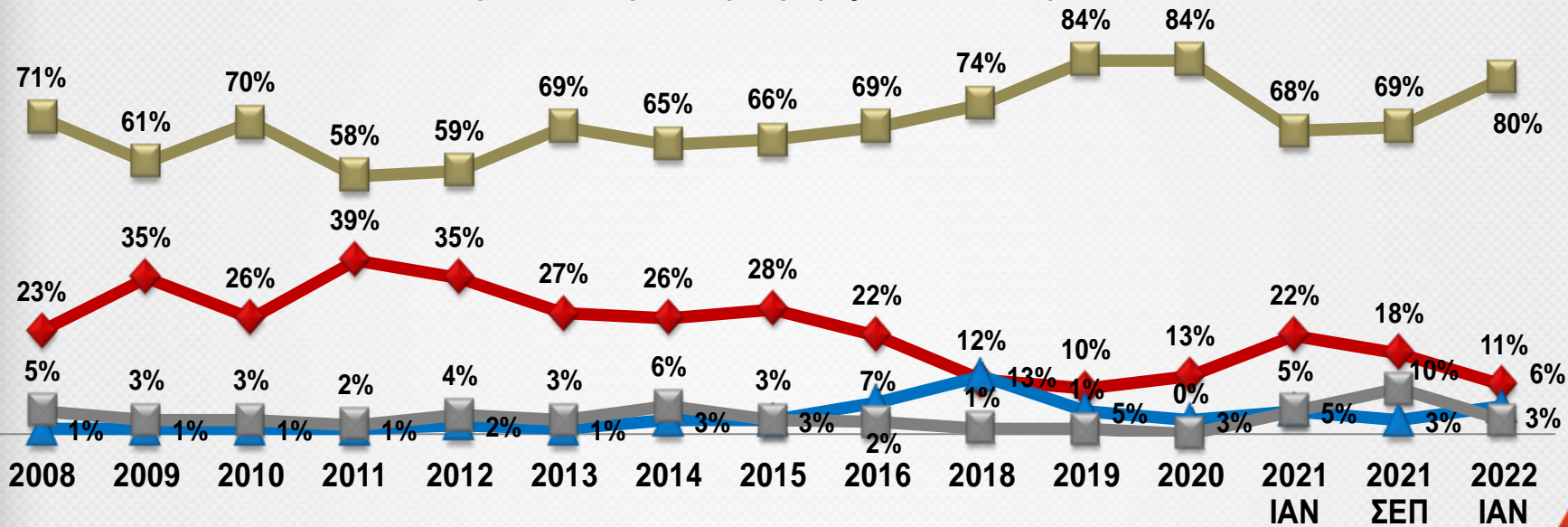

# Β' ΜΕΡΟΣ - ΕΚΤΙΜΗΣΕΙΣ 2022



"Το 2022, θεωρείτε ότι θα είναι για την επιχείρησή σας μια χρονιά:"

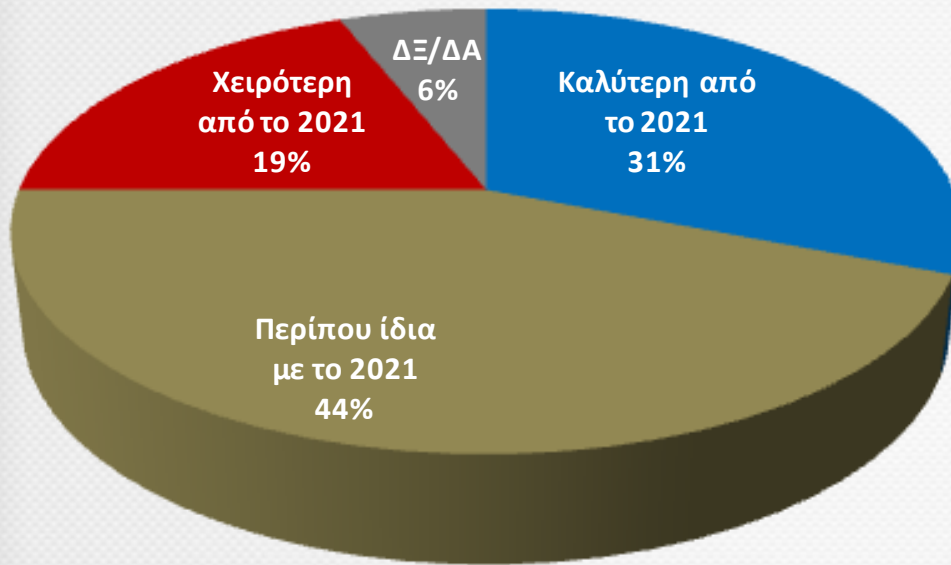

"Το 2021, θεωρείτε ότι θα είναι για την επιχείρησή σας μια χρονιά:"



"Θεωρείτε ότι κατά το επόμενο τρίμηνο οι πωλήσεις των προϊόντων / υπηρεσιών της επιχείρησής σας:"

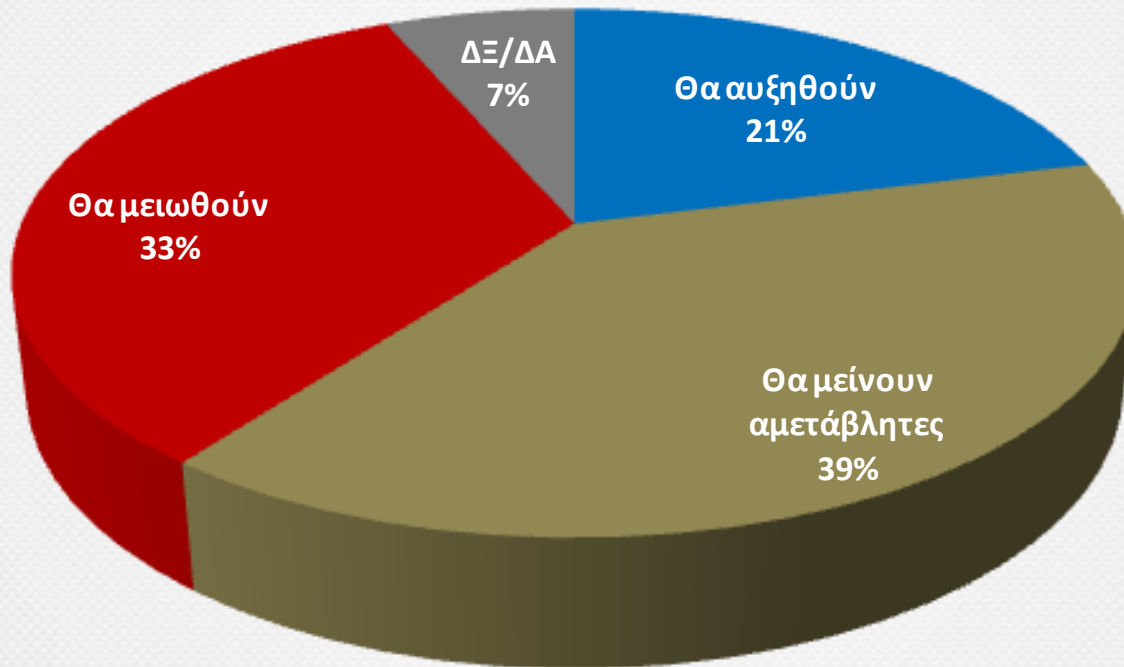

**"Θεωρείτε ότι κατά το επόμενο τρίμηνο οι πωλήσεις των προϊόντων / υπηρεσιών της επιχείρησής σας:"**

■ Θα μειωθούν   ■ Θα μείνουν αμετάβλητες   ■ Θα αυξηθούν   ■ ΔΞ/ΔΑ

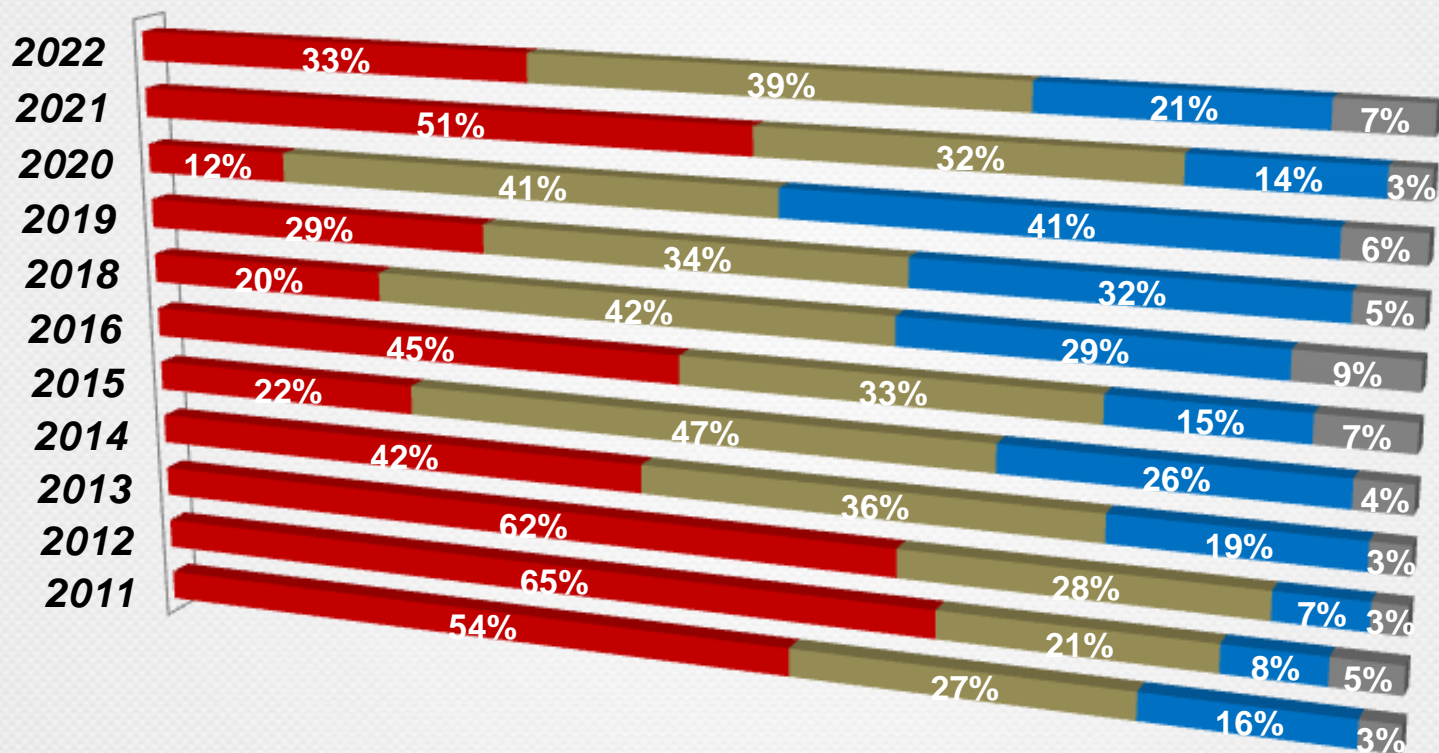



"Θεωρείτε ότι κατά το επόμενο τρίμηνο η συνολική απασχόληση στην επιχείρησή σας:"

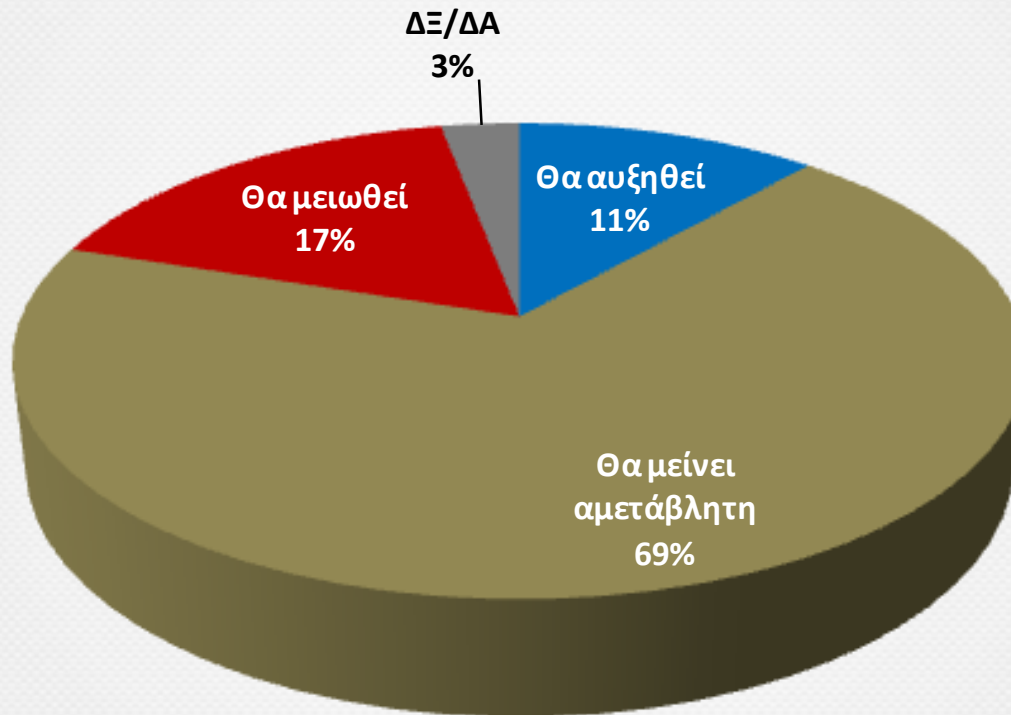

## "Θεωρείτε ότι κατά το επόμενο τρίμηνο η συνολική απασχόληση στην επιχείρησή σας:"

■ Θα μειωθεί ■ Θα μείνει αμετάβλητη ■ Θα αυξηθεί ■ ΔΞ/ΔΑ

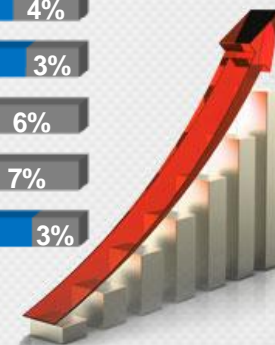
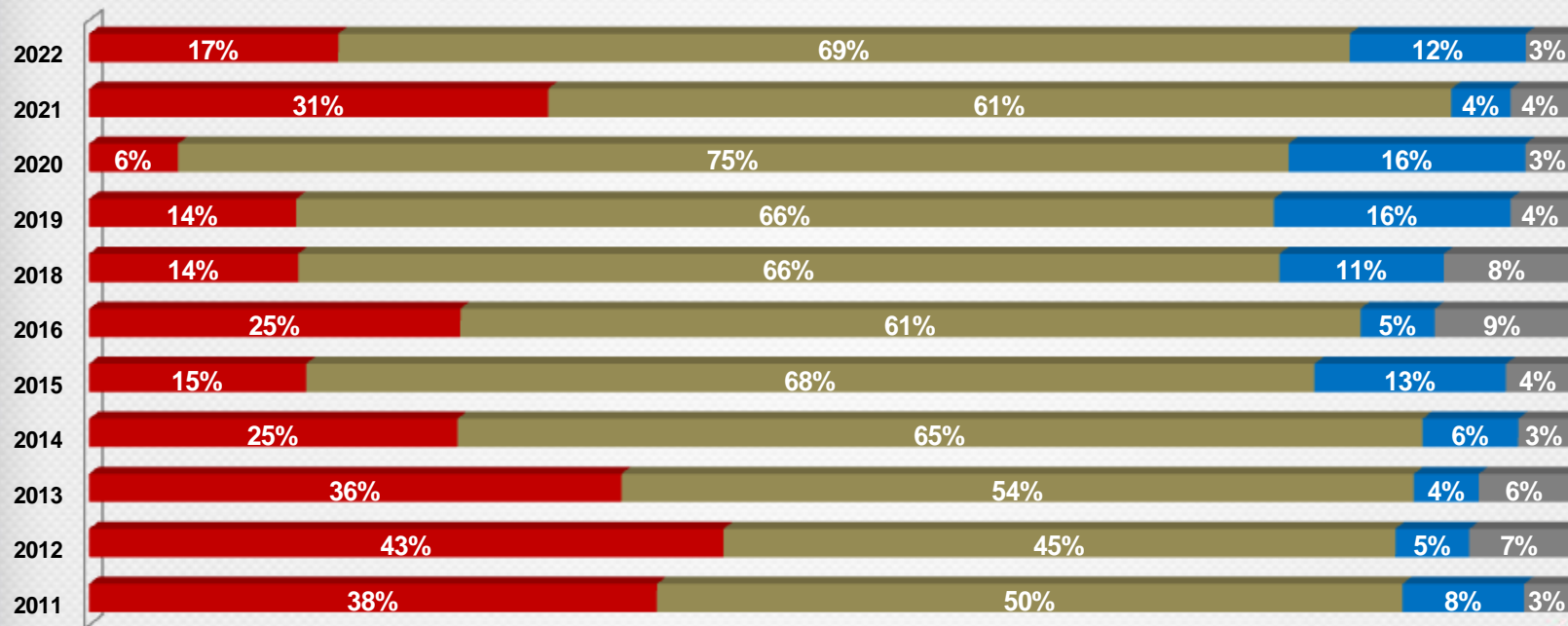

"Θεωρείτε ότι κατά το επόμενο τρίμηνο η ρευστότητα της επιχείρησής σας:"

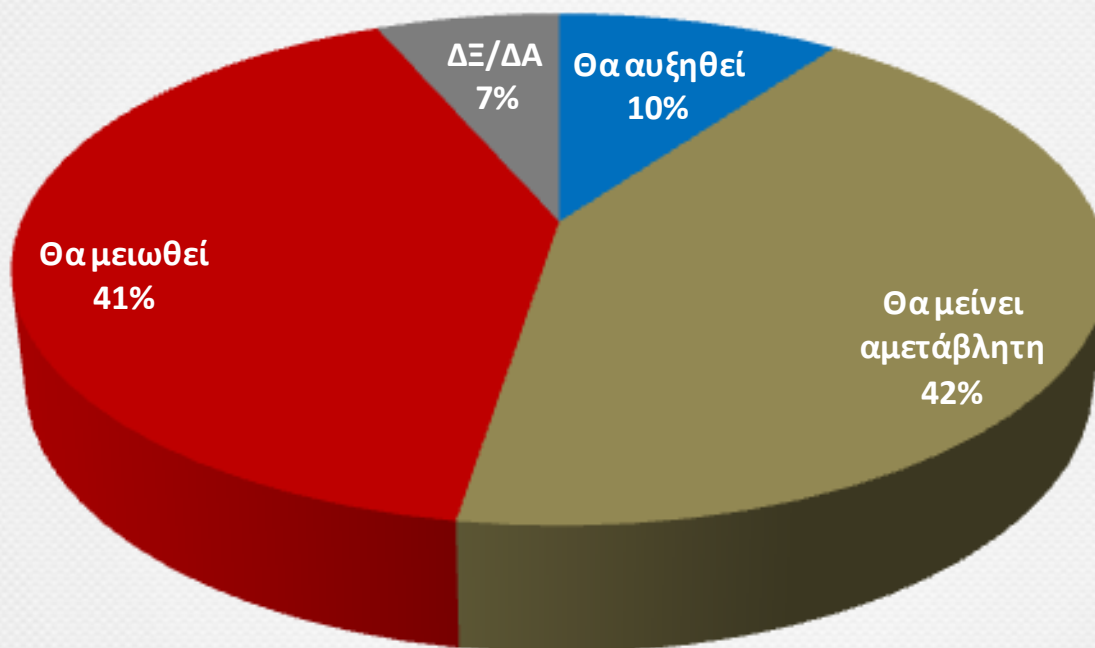

## "Θεωρείτε ότι κατά το επόμενο τρίμηνο η ρευστότητα της επιχείρησής σας:"

■ Θα μειωθεί ■ Θα μείνει αμετάβλητη ■ Θα αυξηθεί ■ ΔΞ/ΔΑ

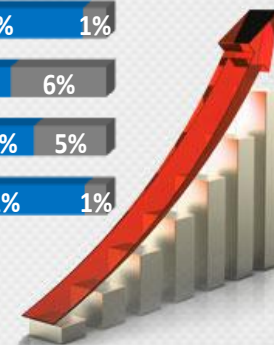
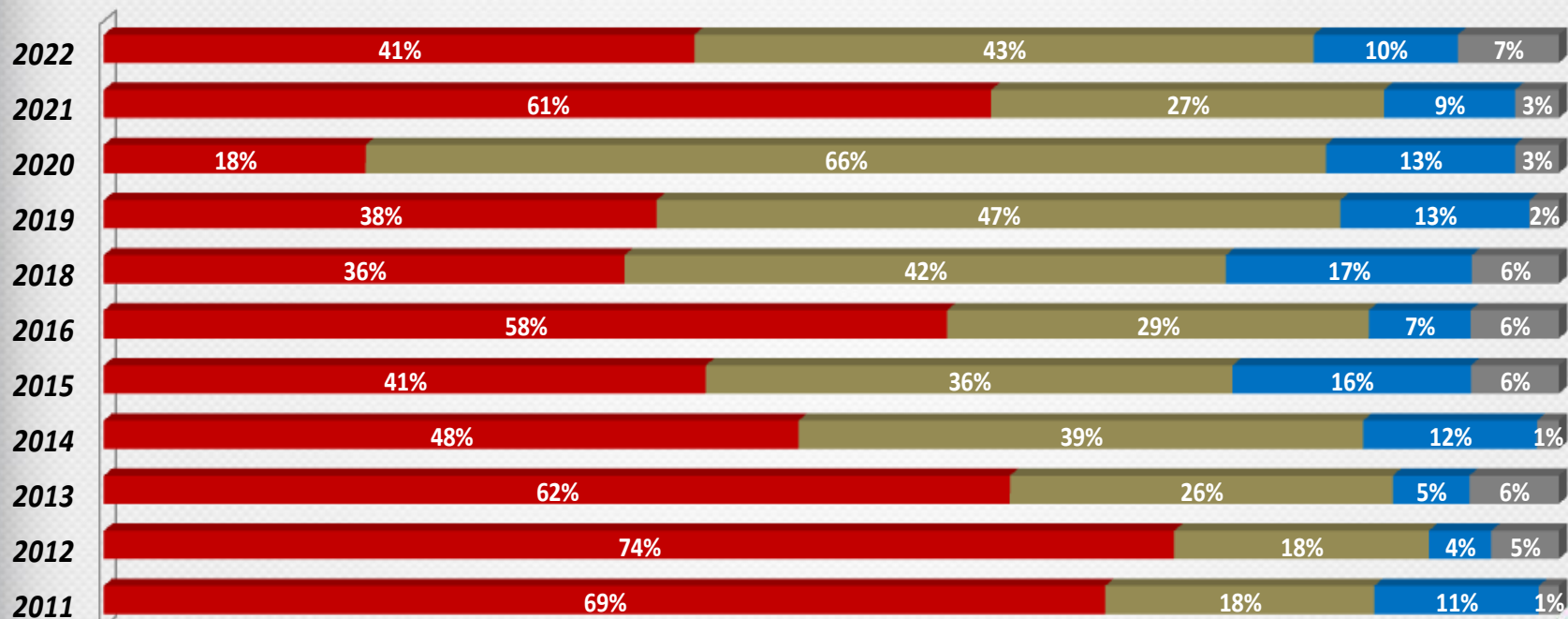

**"Θεωρείτε ότι κατά το επόμενο τρίμηνο οι δανειακές ανάγκες της επιχείρησής σας:"**

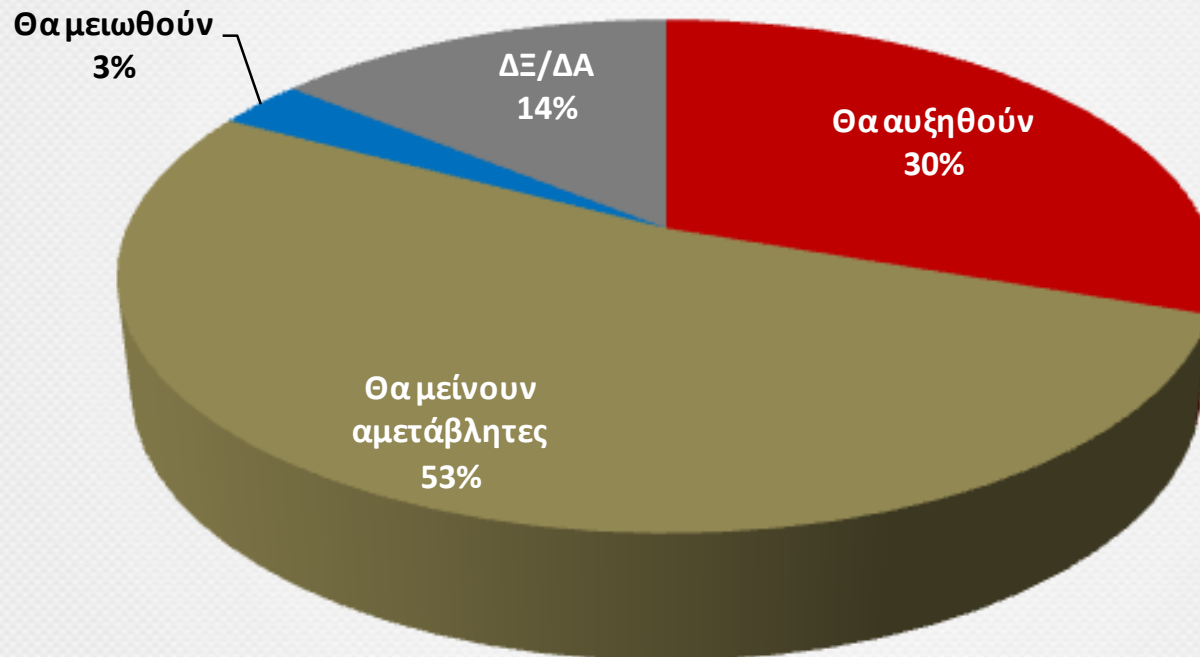

## "Θεωρείτε ότι κατά το επόμενο τρίμηνο οι δανειακές ανάγκες της επιχείρησής σας:"

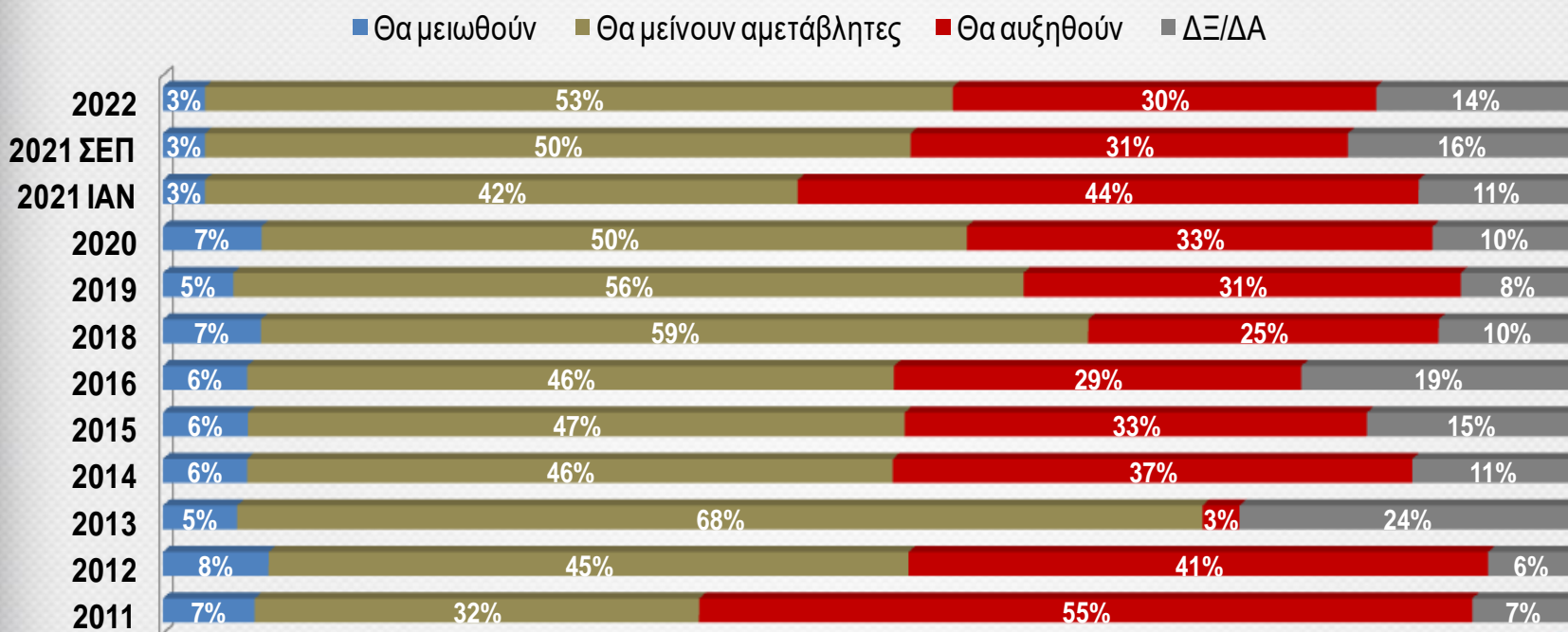

"Θεωρείτε ότι κατά το επόμενο τρίμηνο η ικανοποίηση των δανειακών αναγκών της επιχείρησής σας θα γίνεται:"

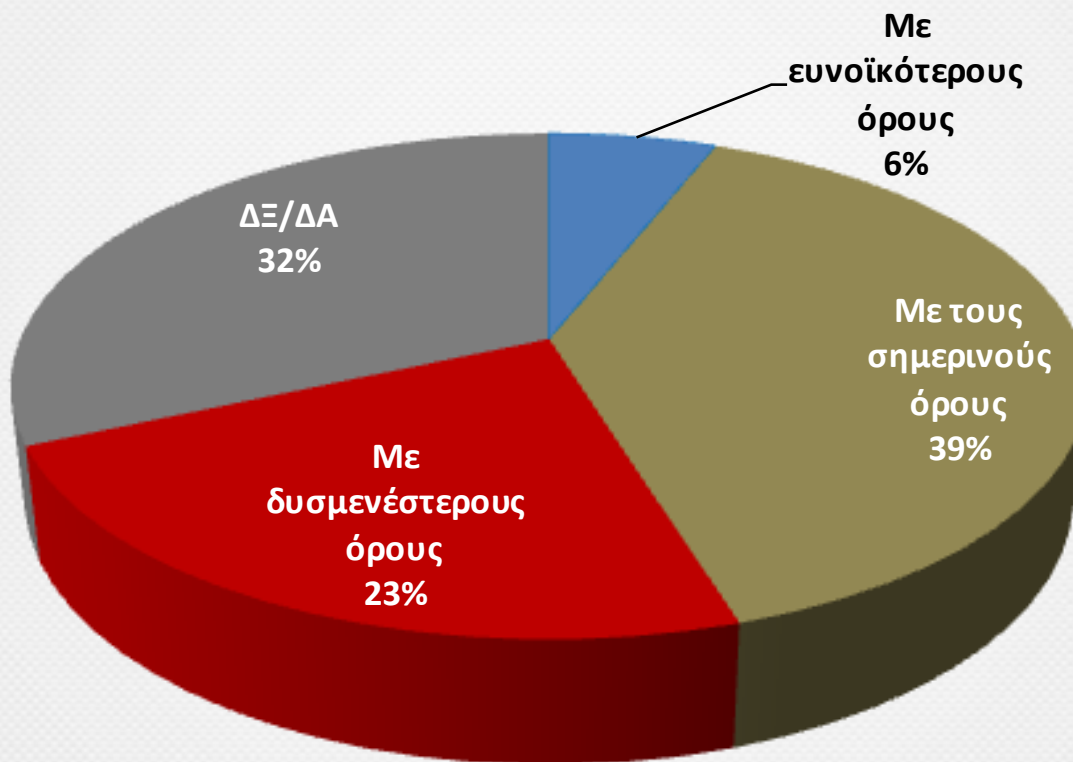

## "Θεωρείτε ότι κατά το επόμενο τρίμηνο η ικανοποίηση των δανειακών αναγκών της επιχείρησής σας θα γίνεται:"

■ Με ευνοϊκότερους όρους   ■ Με τους σημερινούς όρους   ■ Με δυσμενέστερους όρους   ■ ΔΞ/ΔΑ

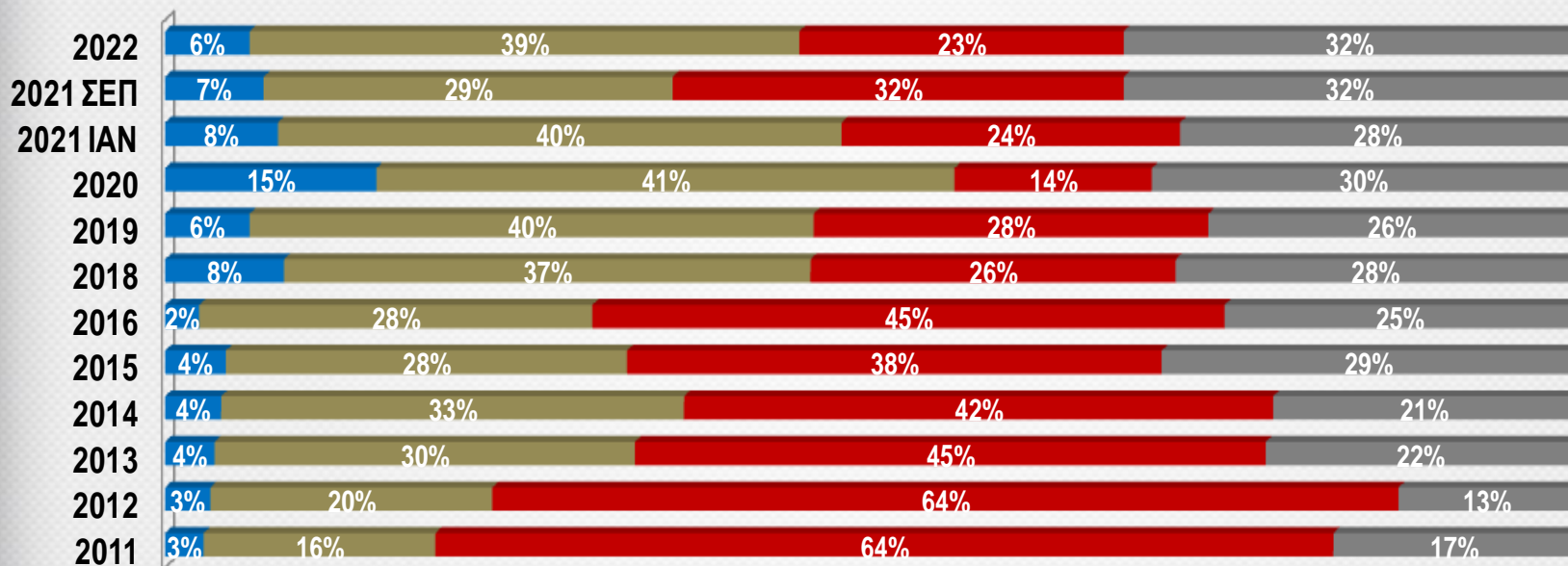



"Πώς εκτιμάτε τη βιωσιμότητα των επιχειρήσεων στο κλάδο σας και συναφείς κλάδους (πελάτες / προμηθευτές) στο επόμενο τρίμηνο σε σχέση με τη σημερινή κατάσταση;"

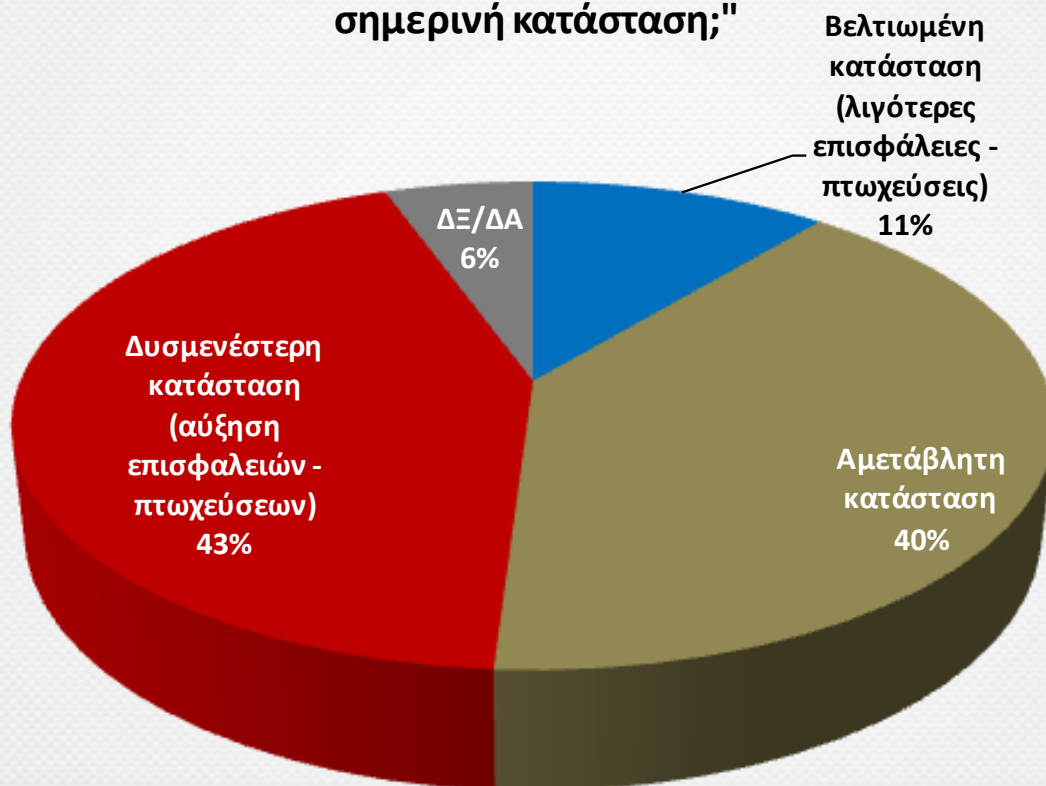

**"Πώς εκτιμάτε τη βιωσιμότητα των επιχειρήσεων στον κλάδο σας και συναφείς κλάδους (πελάτες / προμηθευτές) στο επόμενο τρίμηνο, σε σχέση με τη σημερινή κατάσταση;"**

- Βελτιωμένη κατάσταση (λιγότερες επισφάλειες - πτωχεύσεις)
- Αμετάβλητη κατάσταση
- Δυσμενέστερη κατάσταση (αύξηση επισφαλειών - πτωχεύσεων)
- ΔΞ/ΔΑ

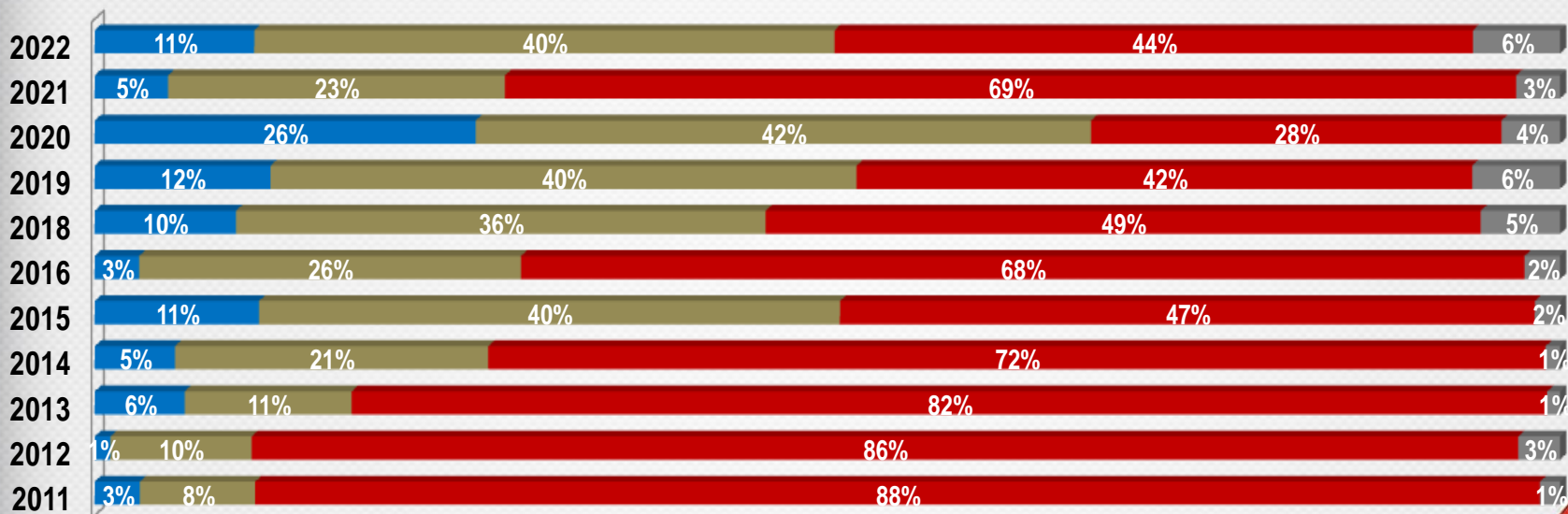

# Γ' ΜΕΡΟΣ – ΧΡΗΜΑΤΟΠΙΣΤΩΤΙΚΑ ΙΔΡΥΜΑΤΑ



"Κατά τη γνώμη σας, τους τελευταίους τρεις μήνες, πώς έχουν διαμορφωθεί τα κριτήρια χρηματοδότησης και οι όροι έγκρισης χορήγησης των δανείων από τις τράπεζες προς την επιχείρησή σας;"

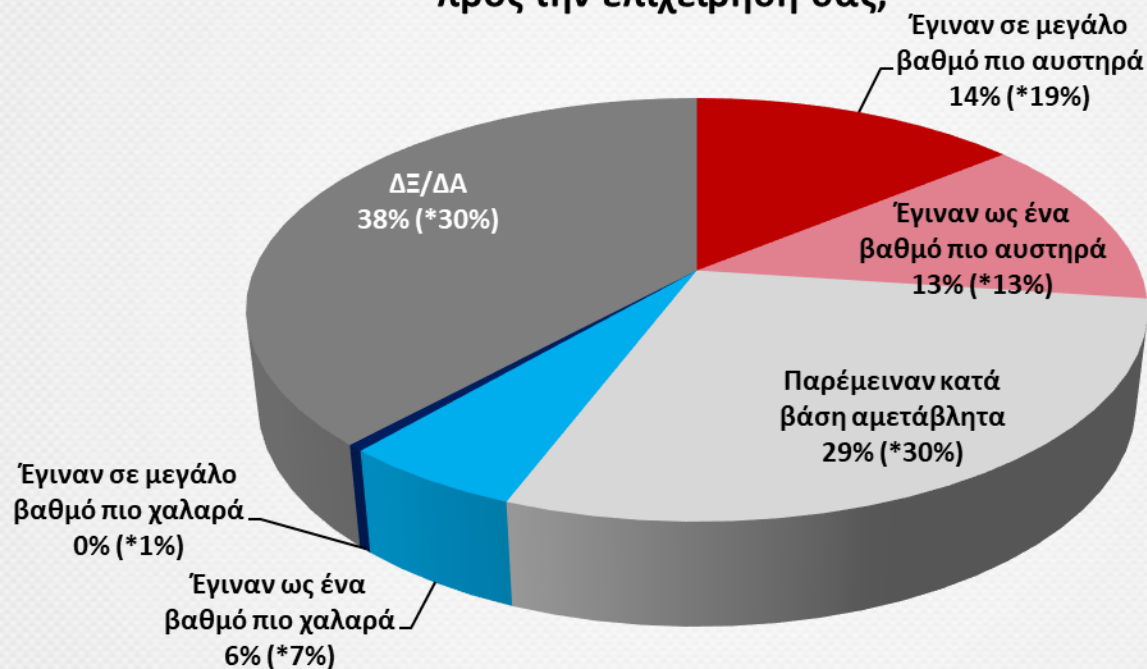

\*Στις παρενθέσεις παρουσιάζονται τα αποτελέσματα της αντίστοιχης έρευνας Ιουλίου 2021



"Τους τελευταίους τρεις μήνες, έχει αυξηθεί, μειωθεί ή παρέμεινε στο ίδιο επίπεδο ο αριθμός των αιτημάτων σας για την χορήγηση δανείων από τις τράπεζες προς την επιχείρησή σας που απορρίφθηκαν;"

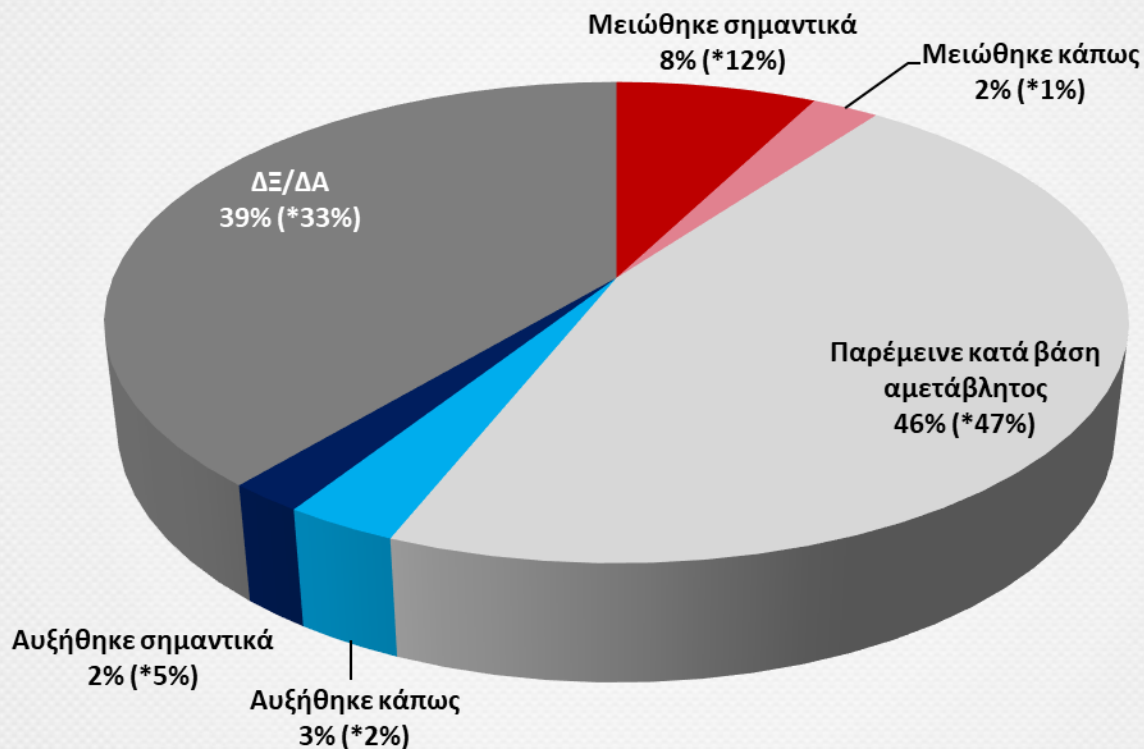

\*Στις παρενθέσεις παρουσιάζονται τα αποτελέσματα της αντίστοιχης έρευνας Ιουλίου 2021



"Τους τελευταίους τρεις μήνες, έχει αυξηθεί, μειωθεί ή παρέμεινε στο ίδιο επίπεδο ο αριθμός των αιτημάτων σας προς τις τράπεζες για την χορήγηση στην επιχείρησή σας, ανεξάρτητα αν εγκρίθηκαν ή όχι;"

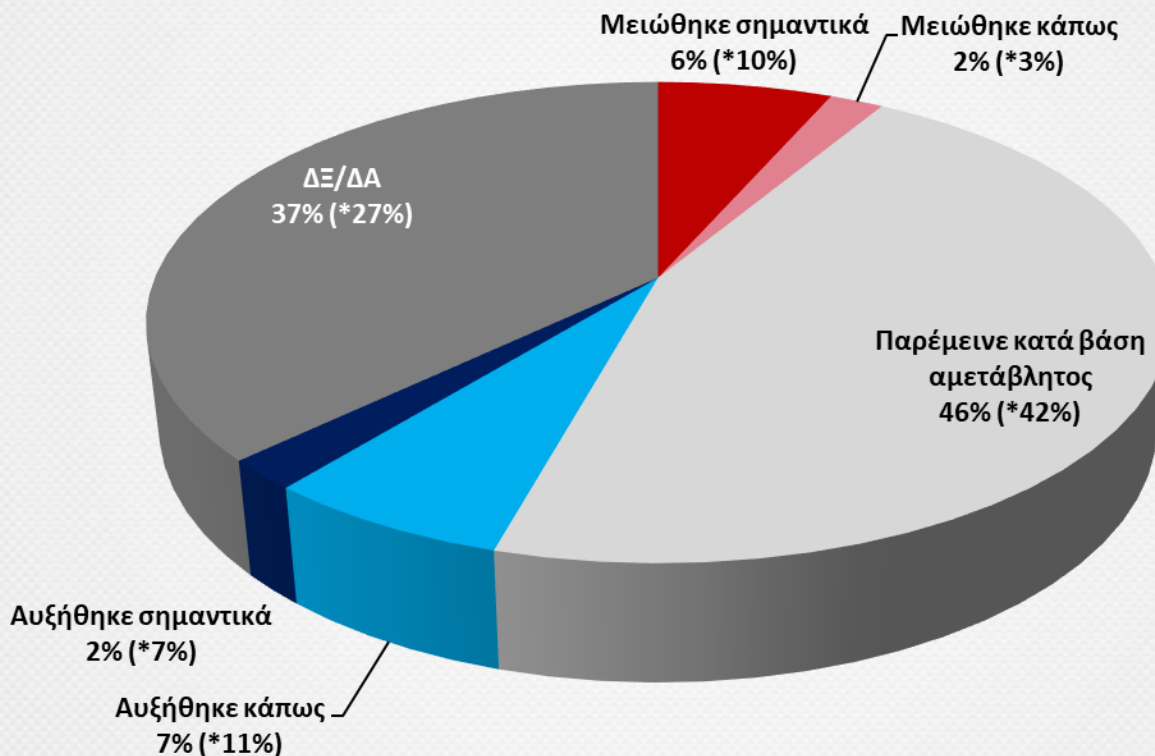

\*Στις παρενθέσεις παρουσιάζονται τα αποτελέσματα της αντίστοιχης έρευνας Ιουλίου 2021



"Κατά τη γνώμη σας, τους επόμενους τρεις μήνες, πώς θεωρείτε ότι θα διαμορφωθούν τα κριτήρια χρηματοδότησης και οι όροι έγκρισης χορήγησης των δανείων από τις τράπεζες προς την επιχείρησή σας;"

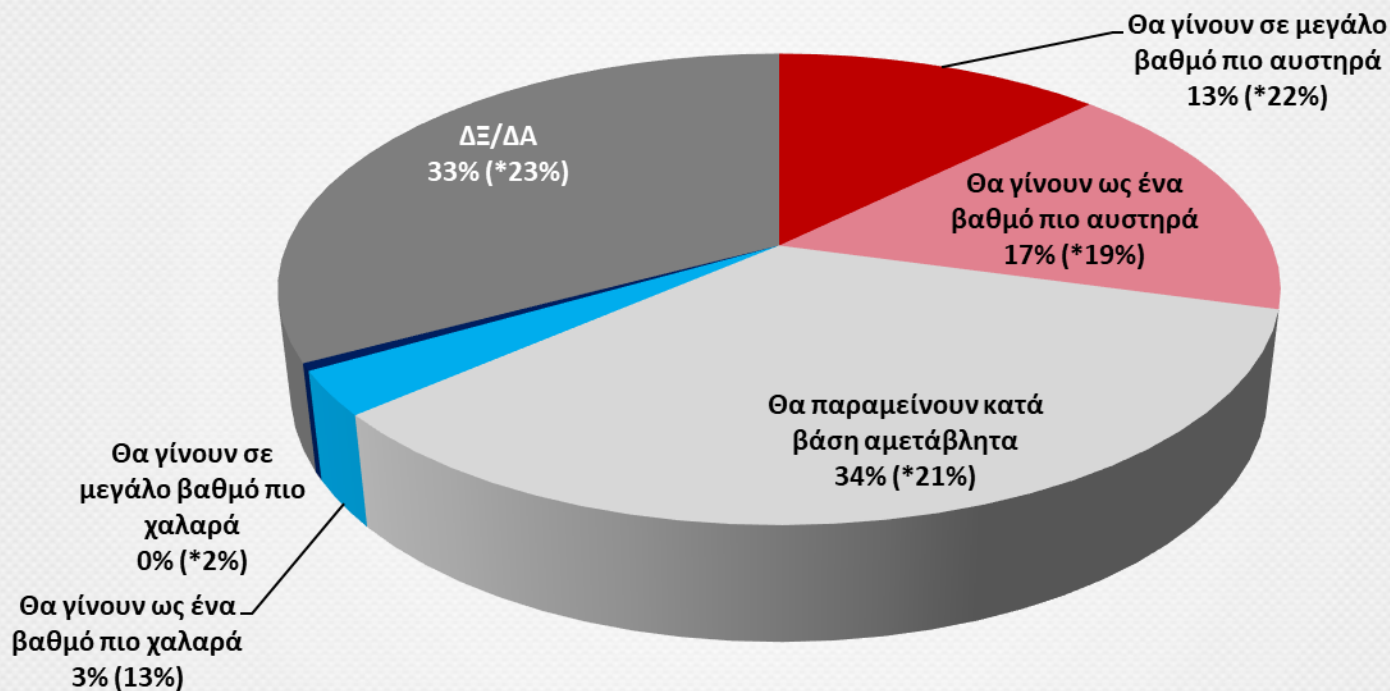

\*Στις παρενθέσεις παρουσιάζονται τα αποτελέσματα της αντίστοιχης έρευνας Ιουλίου 2021

**"Τους επόμενους τρεις μήνες, θεωρείτε ότι θα αυξηθεί, θα μειωθεί ή θα παραμείνει στο ίδιο επίπεδο ο αριθμός των αιτημάτων σας για την χορήγηση δανείων από τις τράπεζες προς την επιχείρησή σας;"**

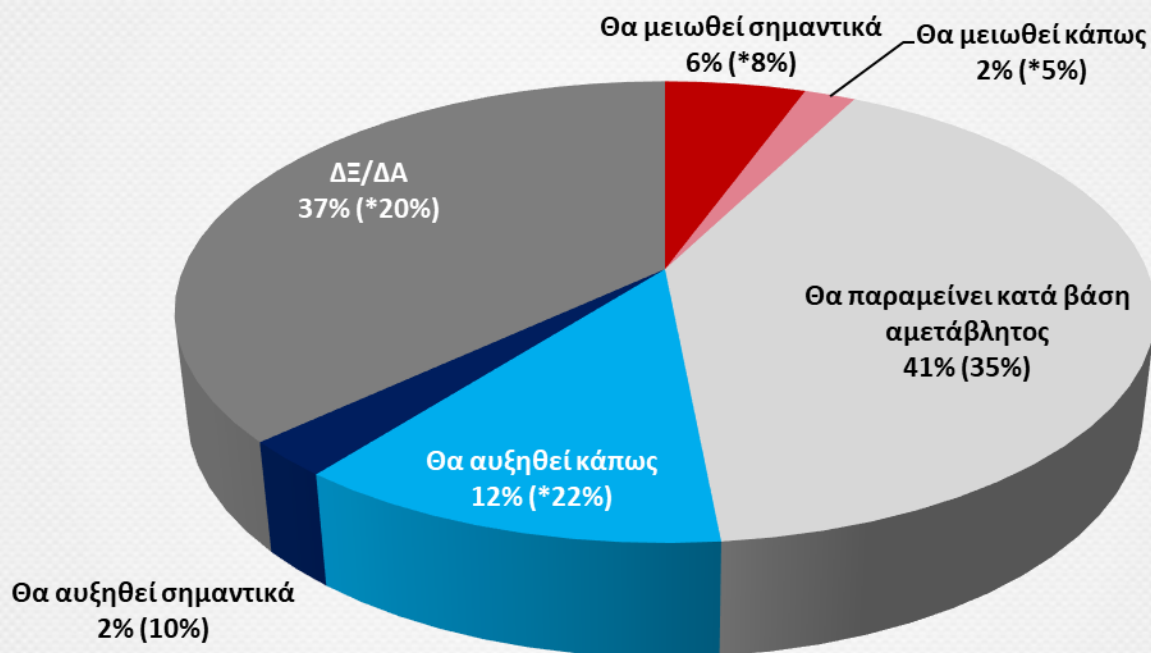

\*Στις παρενθέσεις παρουσιάζονται τα αποτελέσματα της αντίστοιχης έρευνας Ιουλίου 2021



"Τους τελευταίους τρεις μήνες, έχει αυξηθεί, μειωθεί ή παρέμεινε στο ίδιο επίπεδο ο αριθμός των αιτημάτων σας προς τις τράπεζες για την χορήγηση δανείων στην επιχείρησή σας, ανεξάρτητα αν εγκρίθηκαν ή όχι, για κάθε έναν από τους παρακάτω λόγους;"

■ Μειώθηκε σημαντικά ■ Μειώθηκε κάπως ■ Παρέμεινε κατά βάση αμετάβλητος ■ Αυξήθηκε κάπως ■ Αυξήθηκε σημαντικά ■ ΔΞ/ΔΑ

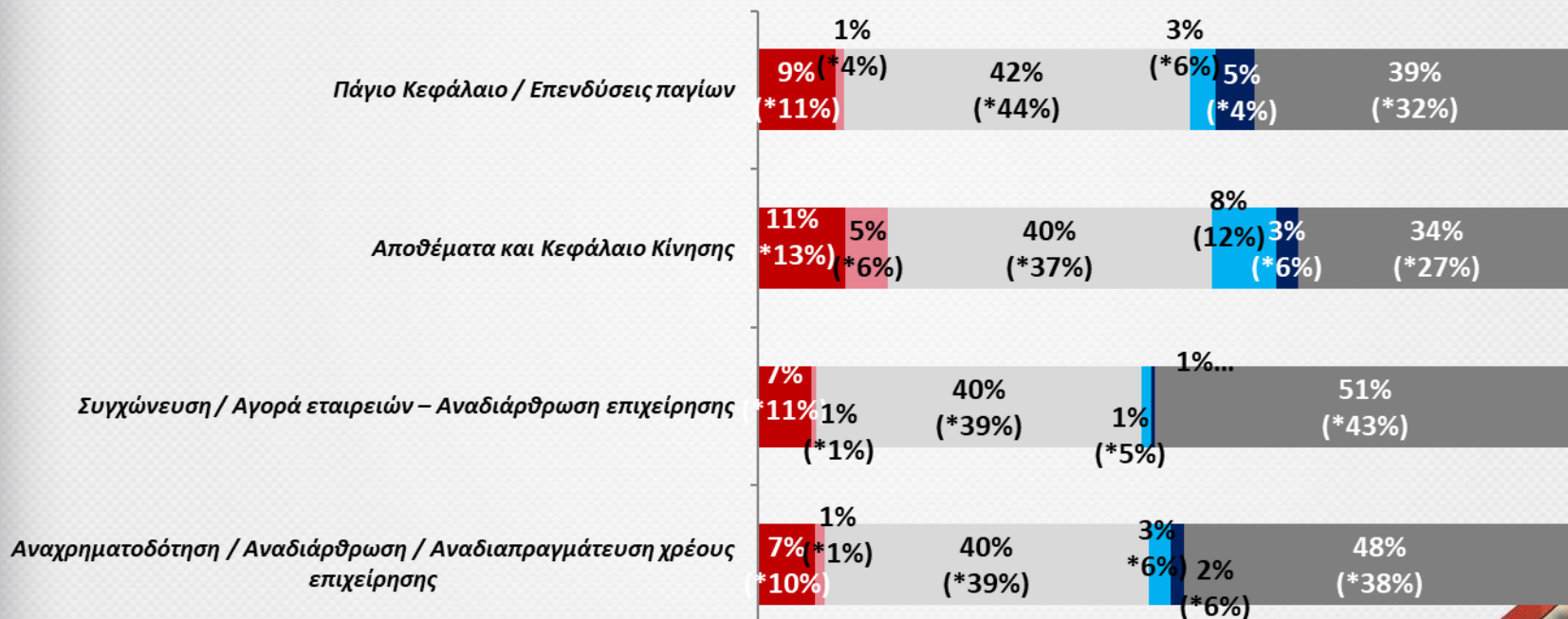

\*Στις παρενθέσεις παρουσιάζονται τα αποτελέσματα της αντίστοιχης έρευνας Ιουλίου 2021



"Τους τελευταίους τρεις μήνες, έχει αυξηθεί, μειωθεί ή παρέμεινε στο ίδιο επίπεδο η χρηματοδότηση της επιχείρησής σας με κάθε έναν από τους παρακάτω τρόπους;"

■ Μειώθηκε σημαντικά ■ Μειώθηκε κάπως ■ Παρέμεινε κατά βάση αμετάβλητο ■ Αυξήθηκε κάπως ■ Αυξήθηκε σημαντικά ■ ΔΞ/ΔΑ

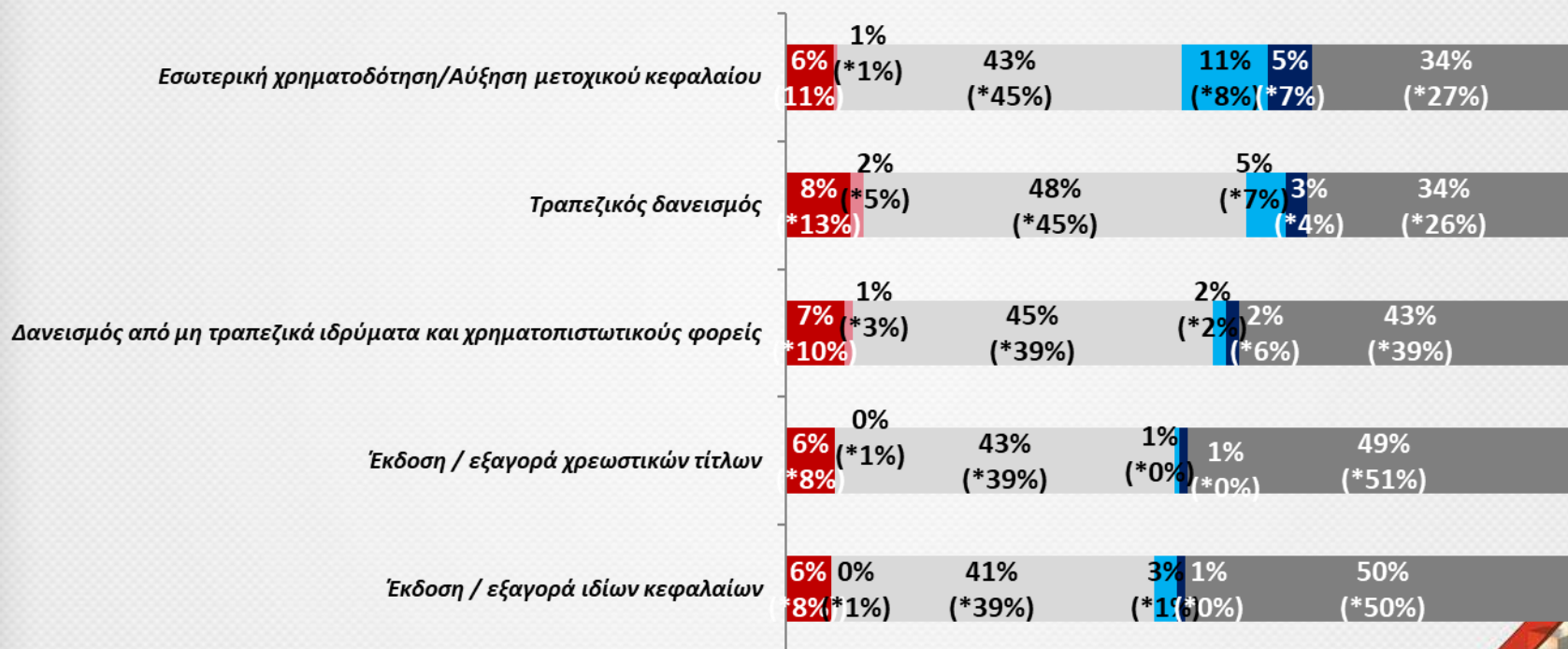

\*Στις παρενθέσεις παρουσιάζονται τα αποτελέσματα της αντίστοιχης έρευνας Ιουλίου 2021



# Δ' ΜΕΡΟΣ – ΕΠΙΠΤΩΣΕΙΣ COVID-19



"Πόσο θα λέγατε ότι έχει επηρεαστεί η επιχείρησή σας από την κρίση της επιδημίας του κορωνοϊού;"

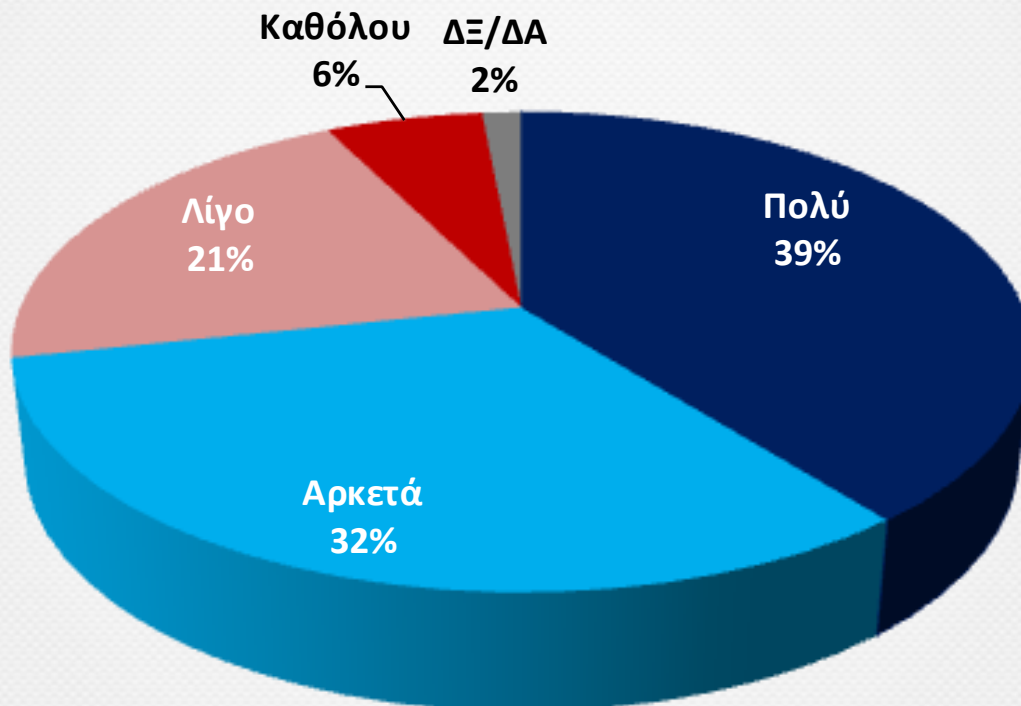

**"Πόσο θα λέγατε ότι έχει επηρεαστεί η επιχείρησή σας από την κρίση της επιδημίας του κορωνοϊού;"**

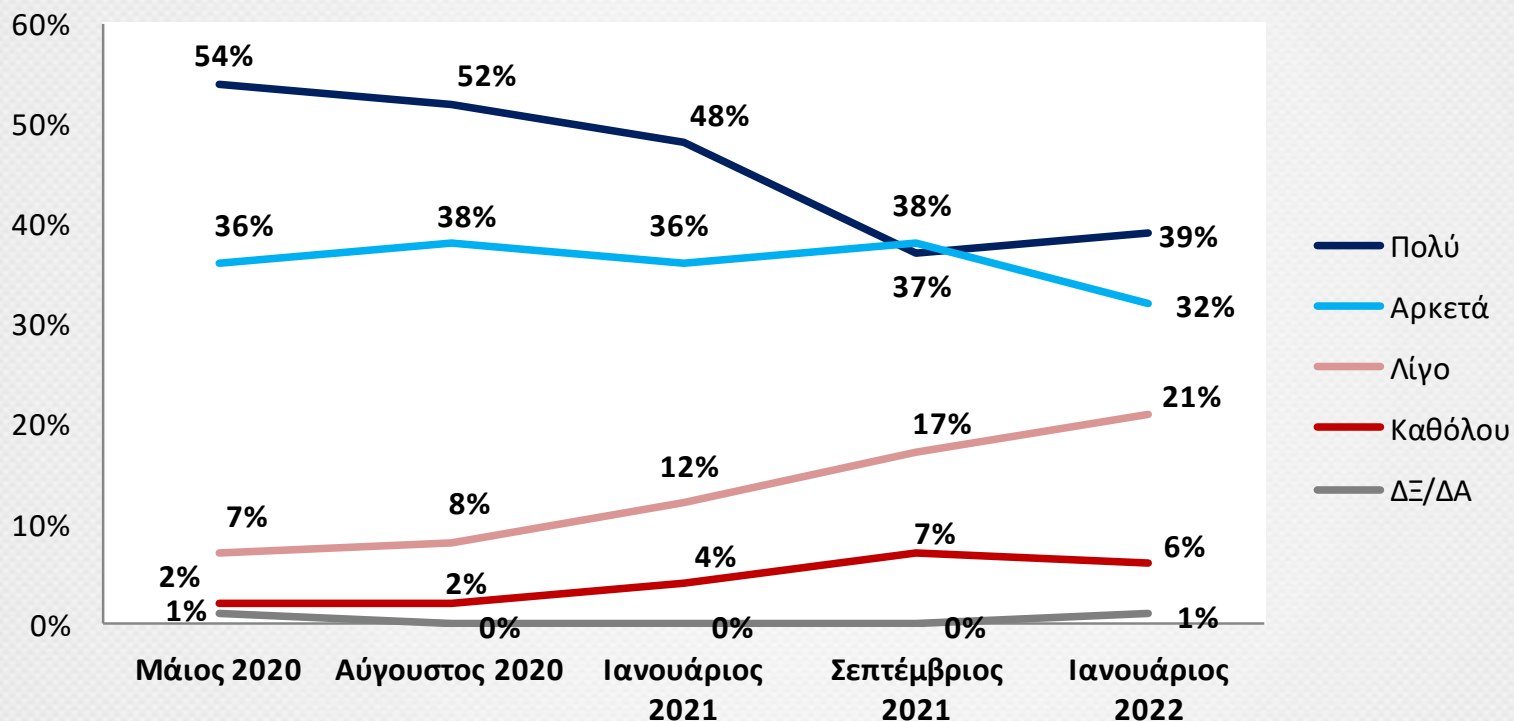

"Έχει μειωθεί ο κύκλος εργασιών της επιχείρησής σας λόγω της πανδημίας του κορωνοϊού;"

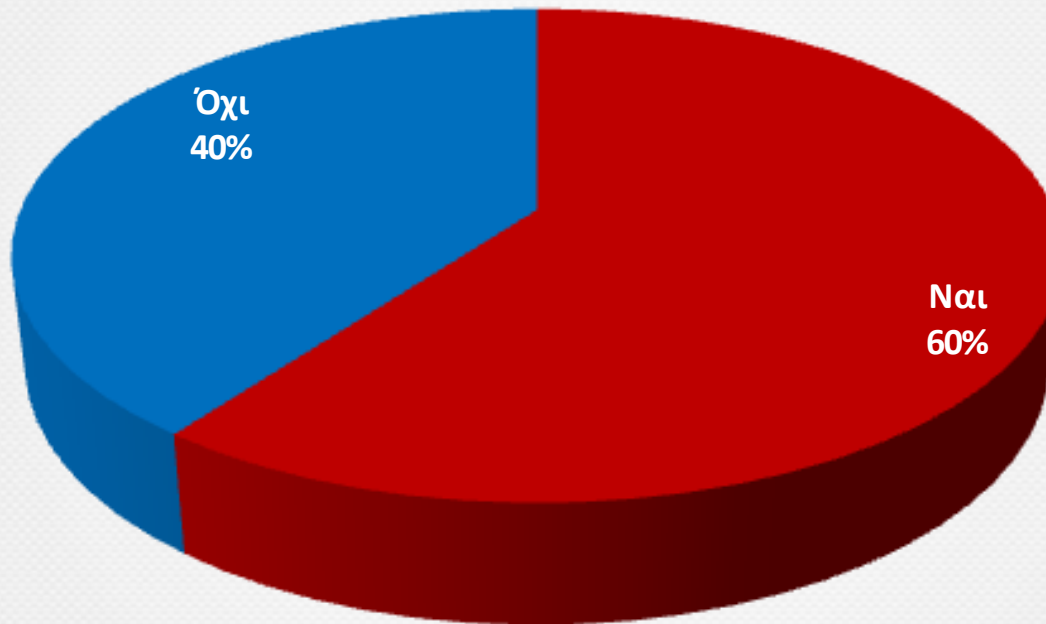

## "Έχει μειωθεί ο κύκλος εργασιών της επιχείρησής σας λόγω της πανδημίας του κορωνοϊού;"

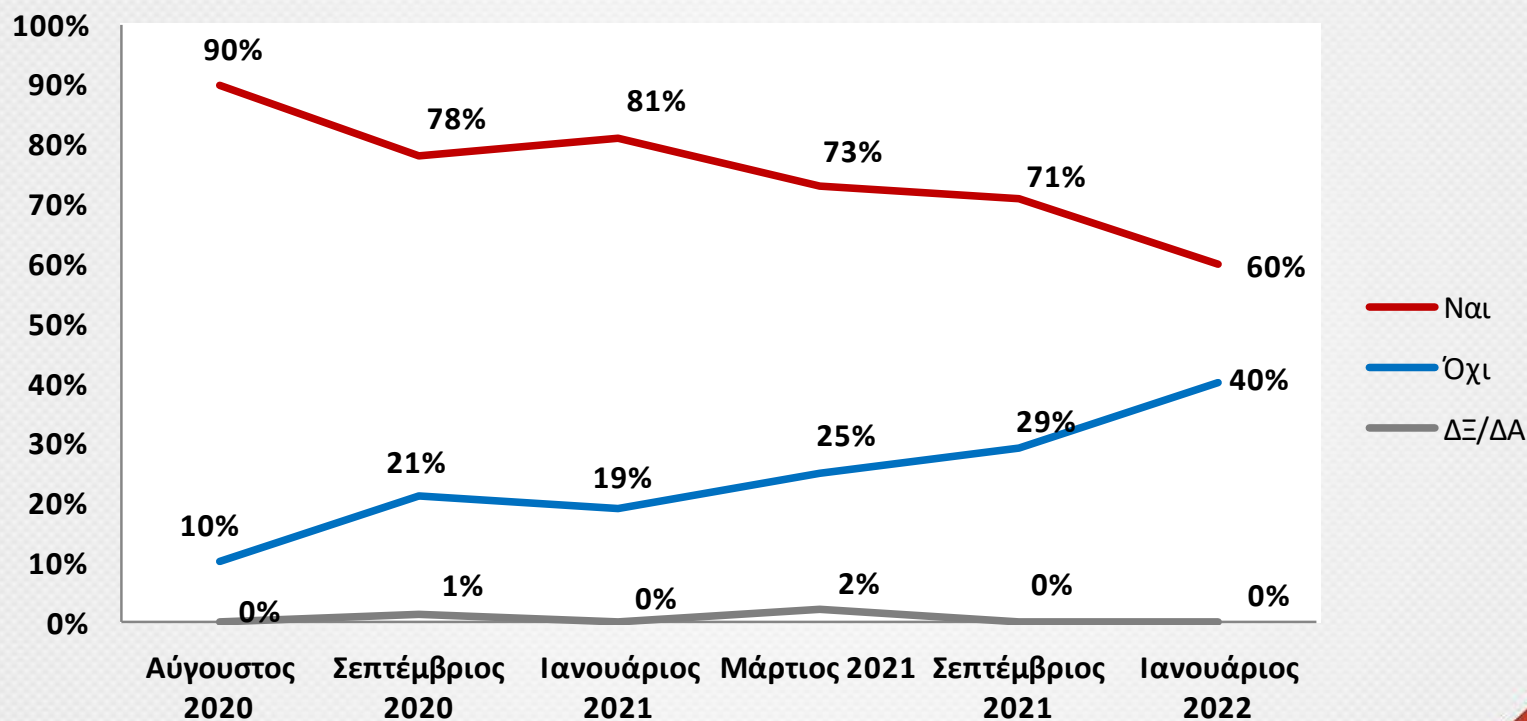

**"Σε τι ποσοστό εκτιμάτε ότι έχει μειωθεί ο κύκλος εργασιών της επιχείρησής σας λόγω της πανδημίας του κορωνοϊού;"**  
(Όσοι απάντησαν ότι έχει μειωθεί ο κύκλος εργασιών τους, N=120)

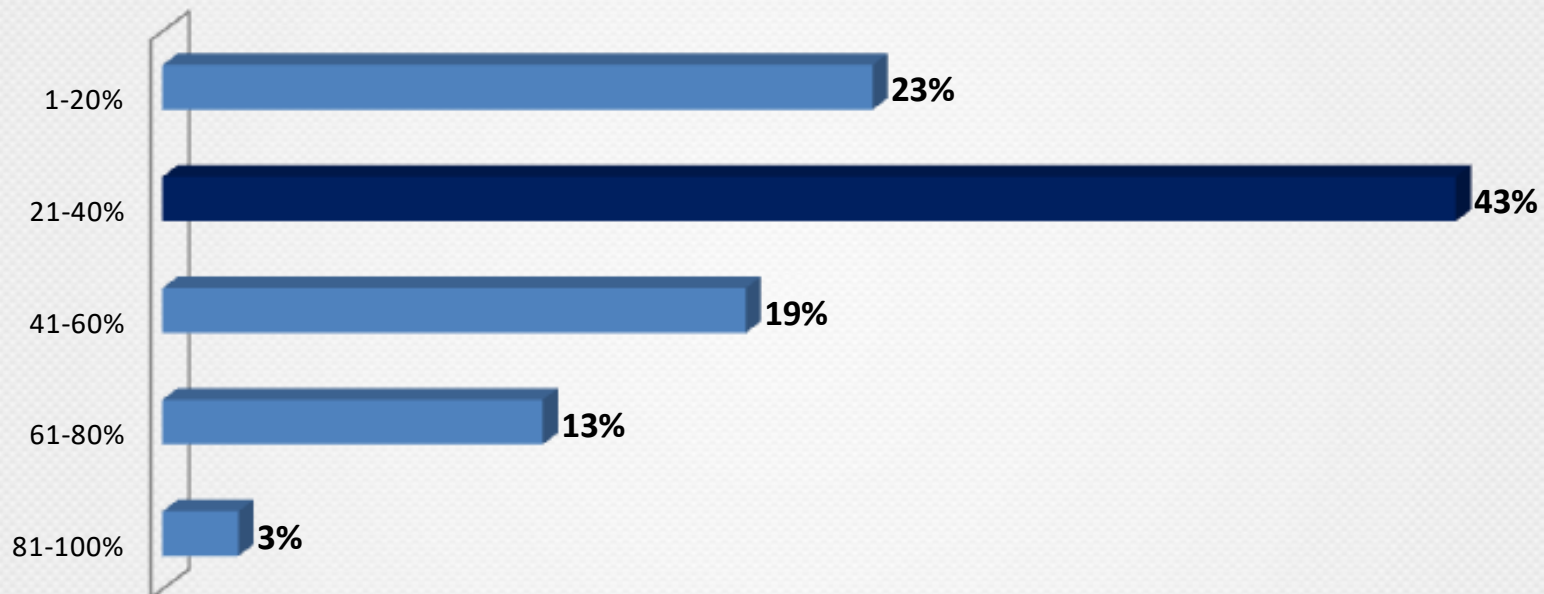



## «Σε τι ποσοστό εκτιμάτε ότι έχει μειωθεί ο κύκλος εργασιών της επιχείρησής σας λόγω της πανδημίας του κορωνοϊού;»

■ Σεπτέμβριος 2021 ■ Άγουστος 2020 ■ Απρίλιος 2020

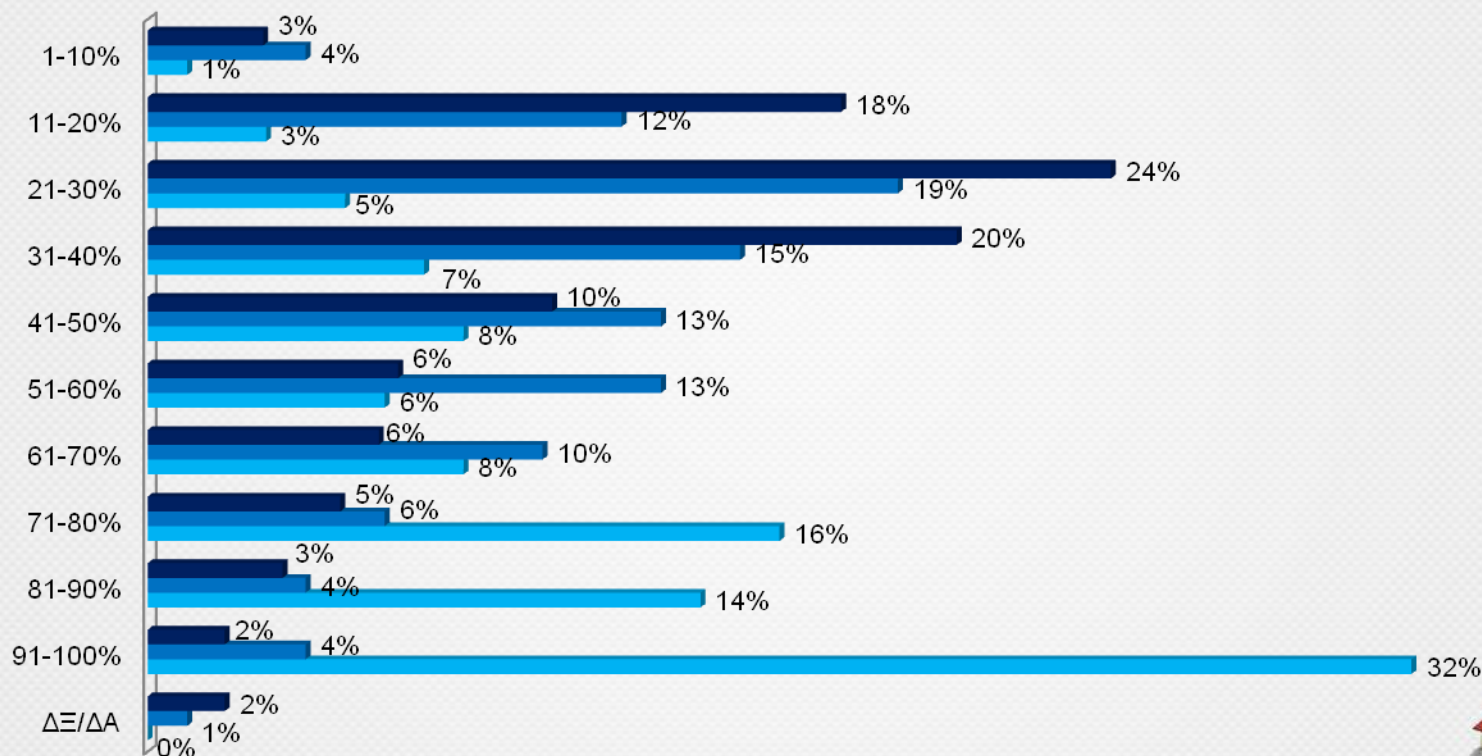

## "Πότε πιστεύετε ότι θα επιστρέψει η επιχείρησή σας σε ένα κανονικό επίπεδο λειτουργίας;"

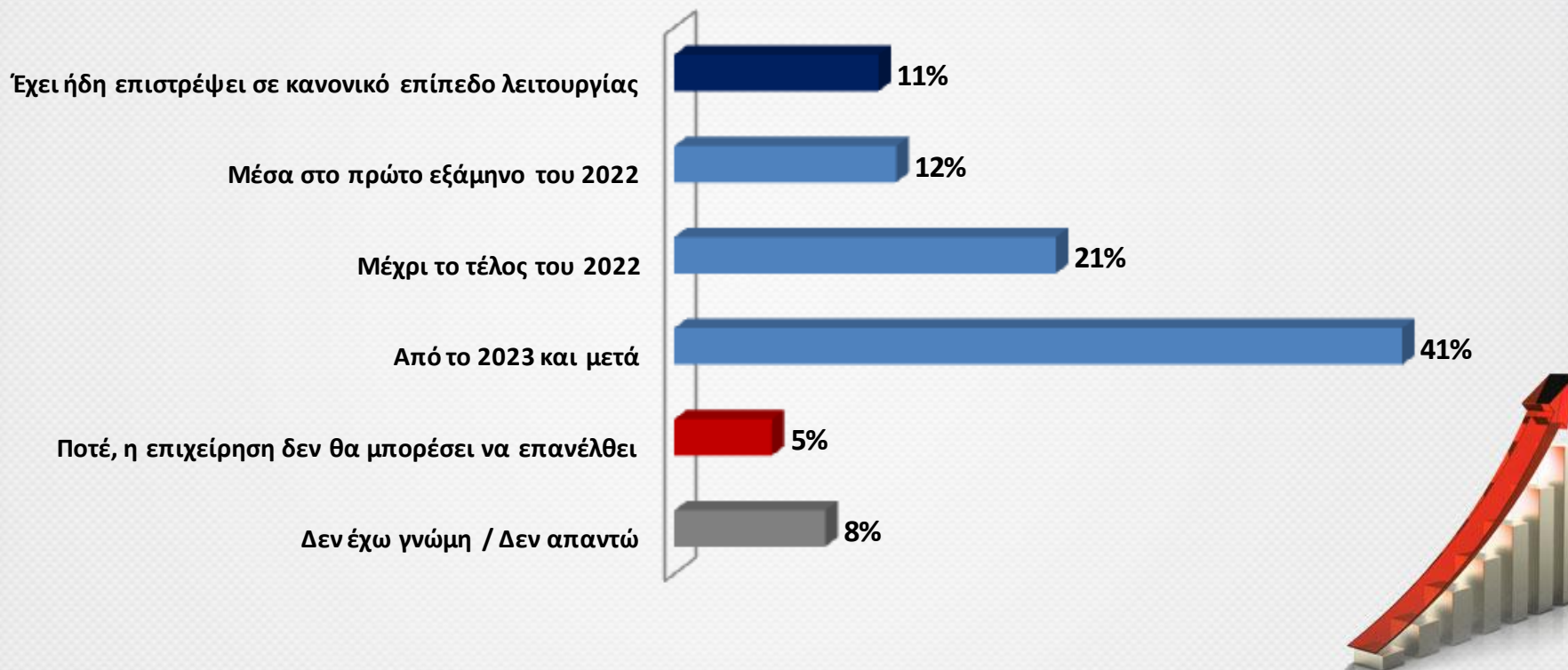

"Η επιχείρησή σας έχει ενισχυθεί μέσα στο 2021 από κάποιο/κάποια μέτρα στήριξης των επιχειρήσεων που έλαβε η Κυβέρνηση λόγω της πανδημίας COVID-19 (επιστρεπτές προκαταβολές, επιδότηση ενοικίου, αναστολή συμβάσεων εργασίας κ.λπ.);"

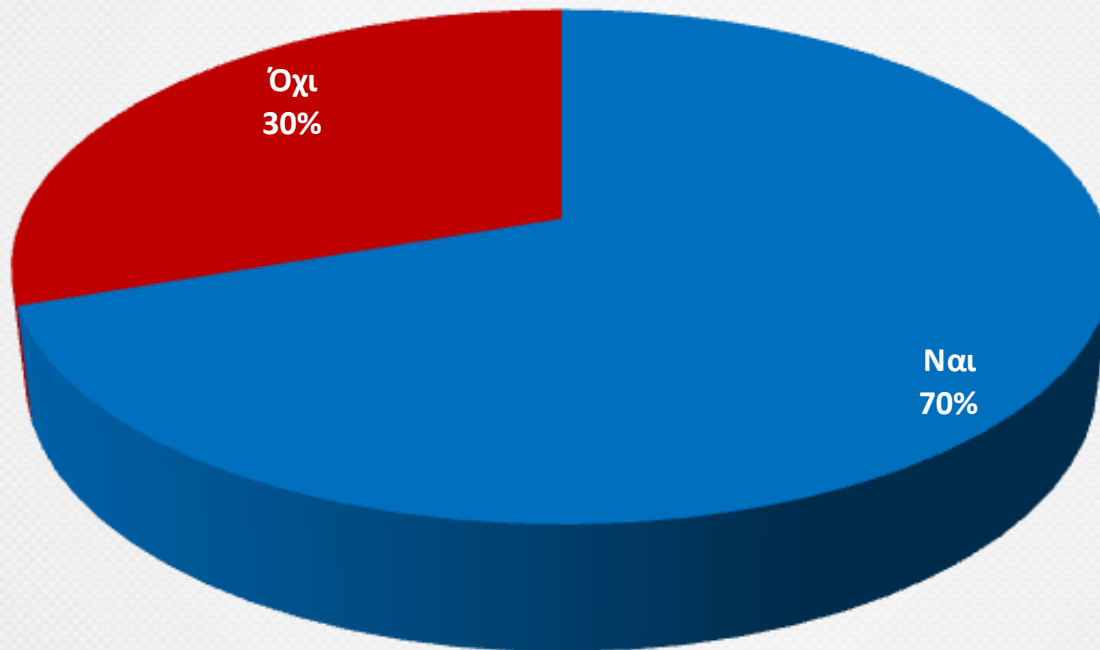

"Τα νέα μέτρα που έχουν ληφθεί για τον περιορισμό της πανδημίας COVID-19 σε ποιο βαθμό θα λέγατε ότι επηρεάζουν αρνητικά την επιχείρησή σας;"

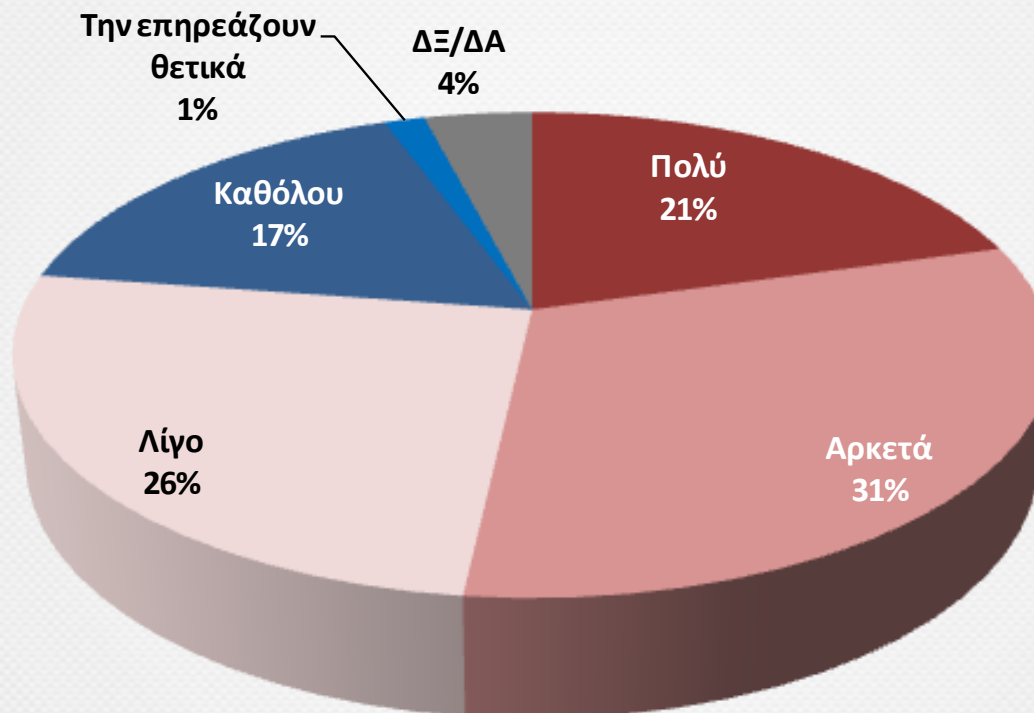

"Οι αυξήσεις στο κόστος ενέργειας έχουν ενσωματωθεί στις τιμές των προϊόντων/υπηρεσιών σας;"

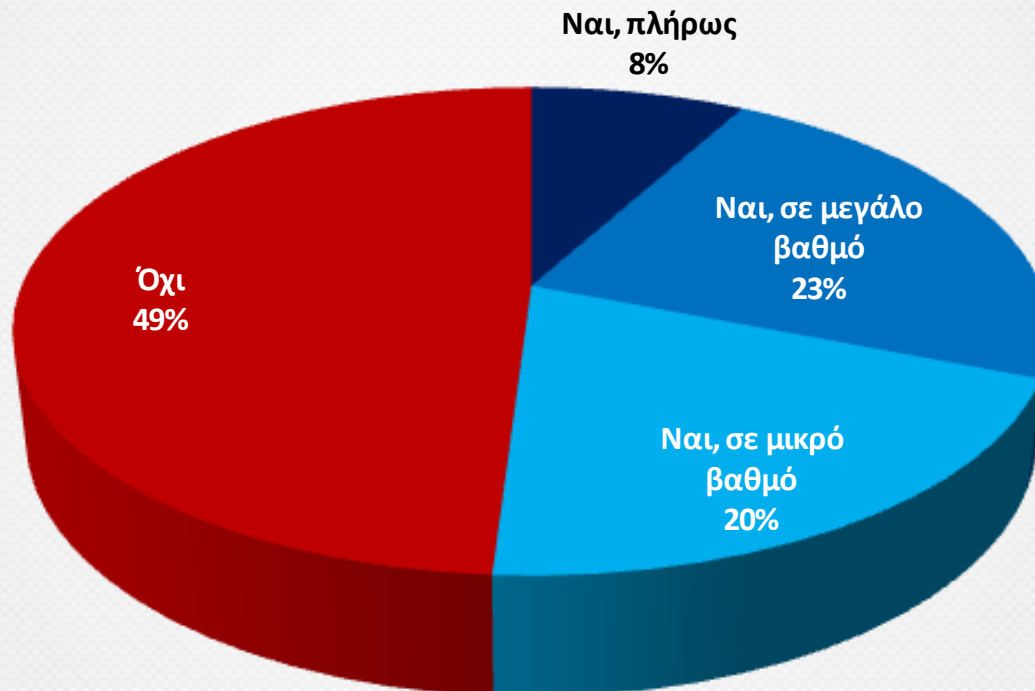

"Οι αυξήσεις στο κόστος ενέργειας έχουν επηρεάσει αρνητικά τις πωλήσεις σας;"

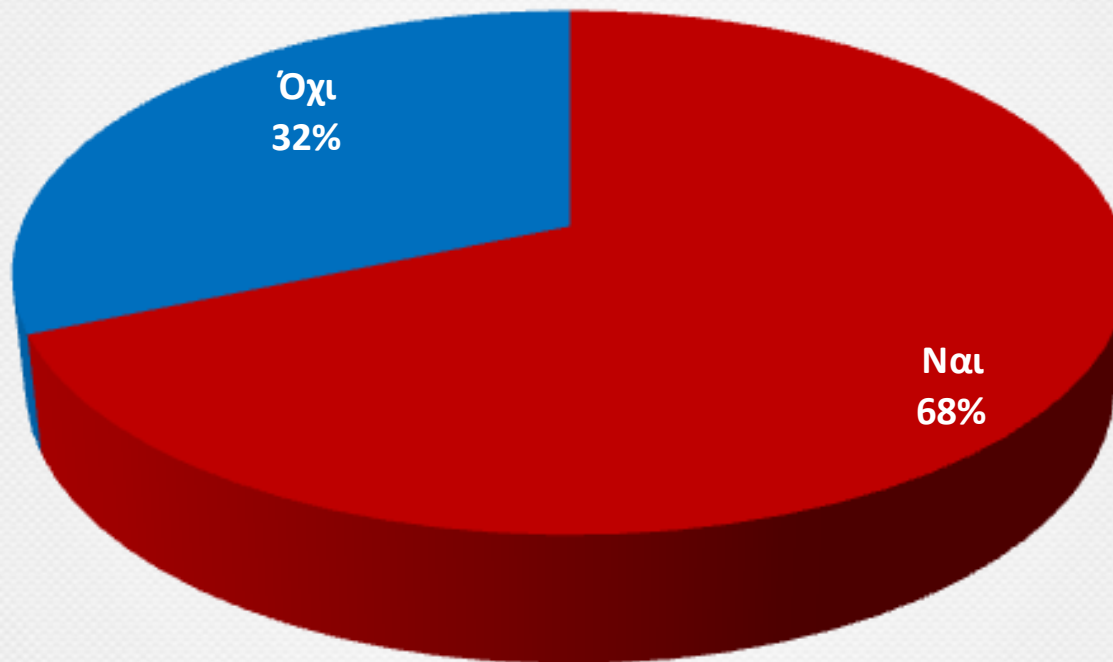



# ΕΡΕΥΝΑ

## Αποτίμηση 2021 – Εκτιμήσεις για το 2022



**ΕΒΕΘ**

ΕΜΠΟΡΙΚΟ & ΒΙΟΜΗΧΑΝΙΚΟ ΕΠΙΜΕΛΗΤΗΡΙΟ ΘΕΣΣΑΛΟΝΙΚΗΣ

**PALMOSANALYSIS**  
MARKET RESEARCH | WEB DEVELOPMENT | CONSULTING

