

Έρευνα ΙΜΕ ΓΣΕΒΕΕ - Αύγουστος 2019

Εξαμηνιαία αποτύπωση οικονομικού κλίματος στις μικρές επιχειρήσεις

ΜΙΚΡΗ ΕΠΙΒΡΑΔΥΝΣΗ ΤΗΣ ΕΠΙΧΕΙΡΗΜΑΤΙΚΗΣ ΔΡΑΣΤΗΡΙΟΤΗΤΑΣ ΤΟ Α' ΕΞΑΜΗΝΟ ΤΟΥ 2019 ΜΕ ΥΨΗΛΕΣ ΠΡΟΣΔΟΚΙΕΣ ΓΙΑ ΤΟ ΜΕΛΛΟΝ

Γενική Οικονομική Κατάσταση

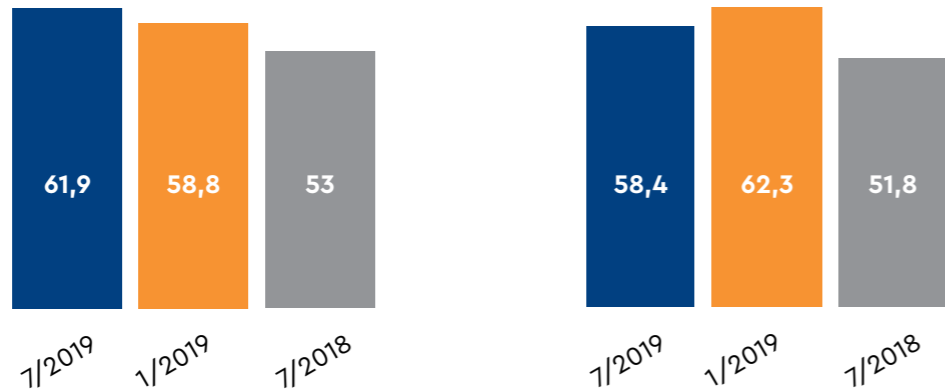

Ο **γενικός δείκτης οικονομικού κλίματος** για τις μικρές και πολύ μικρές επιχειρήσεις **ενισχύεται** περαιτέρω με **χαμηλότερη** ωστόσο **ένταση**

Ο **δείκτης κύκλου εργασιών** των πολύ μικρών και μικρών επιχειρήσεων μετά την σημαντική αύξηση που κατέγραψε το Β εξάμηνο του 2018 **παρουσιάζει επιβράδυνση**

εγγραφές νέων επιχειρήσεων > διαγραφές επιχειρήσεων

Κίνητρα & Εμπόδια



Περισσότερες από **7** στις **10** επιχειρήσεις θεωρούν ότι το μεγαλύτερο **εμπόδιο** για την ανάπτυξη τους είναι η **υψηλή φορολογία**

Οι **προσδοκίες** σχετικά με την πορεία των επιχειρήσεων το επόμενο εξάμηνο καταγράφουν **ιστορικό υψηλό δεκαετίας**. Μάλιστα για πρώτη φορά στις έρευνες κλίματος του ΙΜΕ ΓΣΕΒΕΕ τόσο ο γενικός δείκτης για την οικονομική κατάσταση το επόμενο εξάμηνο όσο και οι επιμέρους δείκτες προσδοκιών του κύκλου εργασιών, της ζήτησης, της ρευστότητας, των παραγγελιών και της απασχόλησης υπερτερούν των δεικτών επιδείνωσης.

Επιχειρηματικό Περιβάλλον

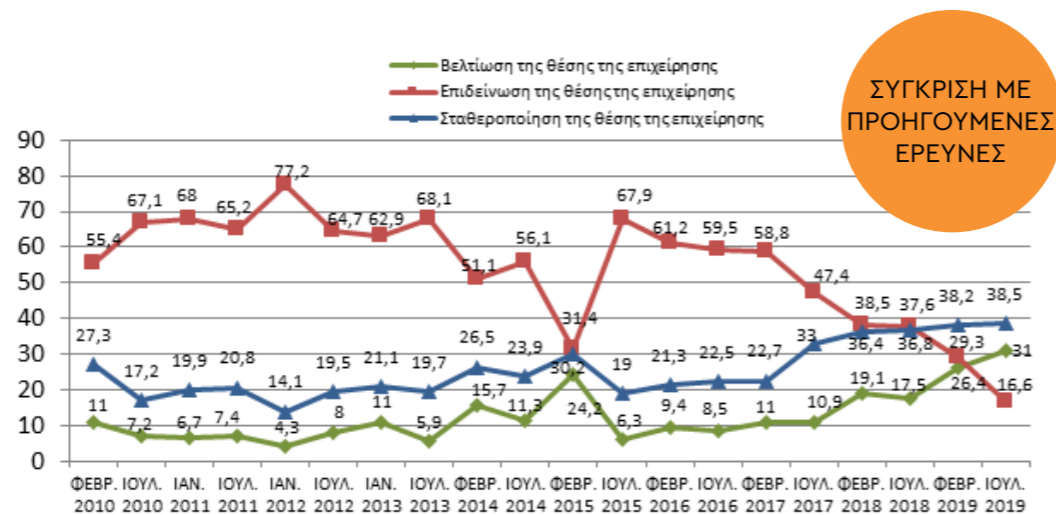

Τραπεζική Χρηματοδότηση

90,4%
δεν έχει κάνει αίτημα χρηματοδότησης

έχει κάνει αίτημα & **ΕΓΚΡΙΘΗΚΕ**
3,6%

έχει κάνει αίτημα & **ΔΕΝ ΕΓΚΡΙΘΗΚΕ**
4,2%

14,9%

των επιχειρήσεων αύξησαν την επενδυτική τους δραστηριότητα το Α εξάμηνο του 2019



Ρευστότητα Επενδύσεις

9,9%

προσέλαβαν προσωπικό

5,8%

απέλυσαν προσωπικό

Συνεχίζεται η αποκλιμάκωση της ανεργίας καθώς οι επιχειρήσεις που προσέλαβαν προσωπικό είναι περισσότερες από εκείνες που απέλυσαν



Το **38,5%** των μικρών και πολύ μικρών εργοδοτών απασχολούν προσωπικό με μερική απασχόληση.

Δείκτης απασχόλησης (προβλέψεις επόμενου εξαμήνου)

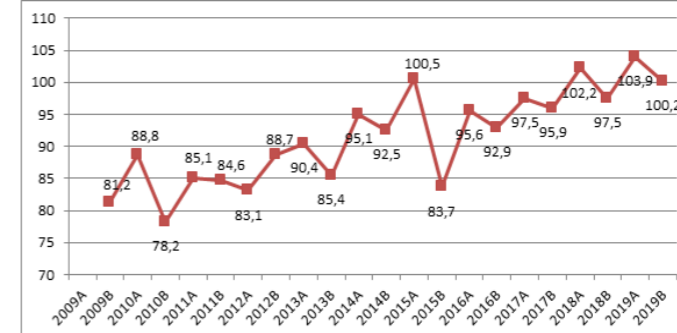

Απασχόληση



35,2%

έχει κάποιου είδους ληξιπρόθεσμη οφειλή

28,7%

έχει κάποιο δάνειο στην τράπεζα

14,4%

έχει ταυτόχρονα ληξιπρόθεσμες οφειλές σε δημόσιο & ασφαλιστικά ταμεία

27,9%

έχουν υπαχθεί σε πάγια ρύθμιση

33,1%

έχουν υπαχθεί στις νέες ρυθμίσεις

35,3%

δεν έχουν υπαχθεί σε ρύθμιση

22,1%

Σταθερά υψηλότερο το ποσοστό των επιχειρήσεων που οφείλουν στο πρώην ασφαλιστικό ταμείο των επαγγελματιών

Οικονομικές υποχρεώσεις

