

## ΠΑΡΑΡΤΗΜΑ 4

### ΟΔΗΓΙΕΣ ΣΥΜΠΛΗΡΩΣΗΣ ΕΔΕ ΑΝΕΥ ΣΤΑΤΙΣΤΙΚΗΣ ΕΙΣΑΓΩΓΗΣ ΣΤΟ ICISNET (ΓΙΑ ΠΑΡΑΛΗΠΤΕΣ ΤΑΧΥΔΡΟΜΙΚΩΝ ΑΝΤΙΚΕΙΜΕΝΩΝ ΜΕΣΩ ΕΤΑΙΡΕΙΩΝ ΤΑΧΥΜΕΤΑΦΟΡΑΣ)

Για την ηλεκτρονική υποβολή ΕΔΕ Άνευ Στατιστικής μέσω της εφαρμογής του ICISnet, ο παραλήπτης των αντικειμένων θα πρέπει:

1. Να διαθέτει κωδικούς πρόσβασης στο TAXISnet
2. Να εισέλθει στην εφαρμογή της ηλεκτρονικής υποβολής τελωνειακών παραστατικών μέσω του συνδέσμου <https://www1.gsis.gr/icisnet/itrader>
3. Να γνωρίζει τον κωδικό εμπορεύματος του ταχυδρομικού αντικειμένου που θέλει να παραλάβει (Παράρτημα 3)
4. Να έχει παραλάβει από την μεταφορική εταιρεία ή την εταιρεία courier, τη διατακτική και τη φορτωτική, καθώς σε αυτές αναγράφονται σημαντικές πληροφορίες απαραίτητες για τη συμπλήρωση του παραστατικού (π.χ. δηλωτικό φορτίου) και
5. Να διαθέτει αποδεικτικό συναλλαγής / πληρωμής (πχ. τιμολόγιο, απόδειξη πιστωτικής κάρτας, Paypal)

Αφού ο χρήστης έχει εισέλθει στην εφαρμογή της ηλεκτρονικής υποβολής τελωνειακών παραστατικών, επιλέγει από την λίστα των παραστατικών Εισαγωγές ➡ ΕΔΕ Άνευ Στατιστικής Εισαγωγής ➡ Υποβολή ΕΔΕ Άνευ Στατιστικής Εισαγωγής

LRN ο	MRN/ARC ο	Τύπος ο	Λειτουργική Περιοχή ο	Κατάσταση ο	Ενημερώθηκε *	Ενέργειες
1511440576668	17GRIM110200004064	ID15 IM-X	Εισαγωγές	Αποδεδειχτή	23-11-2017 14:38:54	<a href="#">Προβολή</a>
1511440232827	17GRIM110200004056	ID15 IM-B	Εισαγωγές	Εισαγωγή Εππρόεττα	23-11-2017 14:35:30	<a href="#">Προβολή</a>
15114394681466	17GRIM110200004048	ID15 IM-X	Εισαγωγές	Εισαγωγή Εππρόεττα	23-11-2017 14:32:30	<a href="#">Προβολή</a>
1511439997258		ID15 IM-B	Εισαγωγές	Απορρίφθηκε	23-11-2017 14:29:56	<a href="#">Προβολή</a>
1511439884588		ID15 IM-B	Εισαγωγές	Απορρίφθηκε	23-11-2017 14:26:04	<a href="#">Προβολή</a>
1511439366069		ID15 IM-X	Εισαγωγές	Απορρίφθηκε	23-11-2017 14:17:02	<a href="#">Προβολή</a>
1511439252751		ID15 IM-X	Εισαγωγές	Απορρίφθηκε	23-11-2017 14:15:29	<a href="#">Προβολή</a>
151143856452	17GRIM110200004030	ID15 IM-B	Εισαγωγές	Εισαγωγή Εππρόεττα	23-11-2017 14:13:33	<a href="#">Προβολή</a>
1511437592240	17GRIM110200004021	ID15 IM-X	Εισαγωγές	Εισαγωγή Εππρόεττα	23-11-2017 14:11:30	<a href="#">Προβολή</a>
1511437277205		ID15 IM-X	Εισαγωγές	Απορρίφθηκε	23-11-2017 13:44:58	<a href="#">Προβολή</a>
1511432253279	17GRIM110200004013	ID15 IM-B	Εισαγωγές	Εισαγωγή Εππρόεττα	23-11-2017 12:30:14	<a href="#">Προβολή</a>
GLYR061117-1	17GRTR110200001350	IE015-T1	Διαμετακόμιση Ανχωρήρηση	Άκυρωμένη	22-11-2017 23:58:14	<a href="#">Προβολή</a>

Εικόνα 1: Αρχική οθόνη της εφαρμογής ηλεκτρονικής υποβολής τελωνειακών παραστατικών

#### Παράδειγμα 1<sup>ο</sup>

Ιδιώτης προχωρά στην παραγγελία κινητού τηλεφώνου από την Κίνα αξίας 240€ και μεταφορικά 10€, το οποίο του αποστέλλεται αεροπορικώς με ιδιωτική εταιρεία courier. Ο κωδικός TARIC σύμφωνα με το Παράρτημα 3 είναι 8517120000 και ο συντελεστής του δασμού σύμφωνα με το δασμολόγιο και το υποσύστημα του TARIC (<https://www1.gsis.gr/icisnet/tariff>) είναι 0% και του ΦΠΑ 24%.

Τρόπος συμπλήρωσης της ανωτέρω διασάφησης:

Μετά την επιλογή από τον χρήστη της ενέργειας «Υποβολή ΕΔΕ Άνευ Στατιστικής Εισαγωγής», εμφανίζεται η παρακάτω οθόνη όπου επιλέγεται ο Τύπος της Διασάφησης:

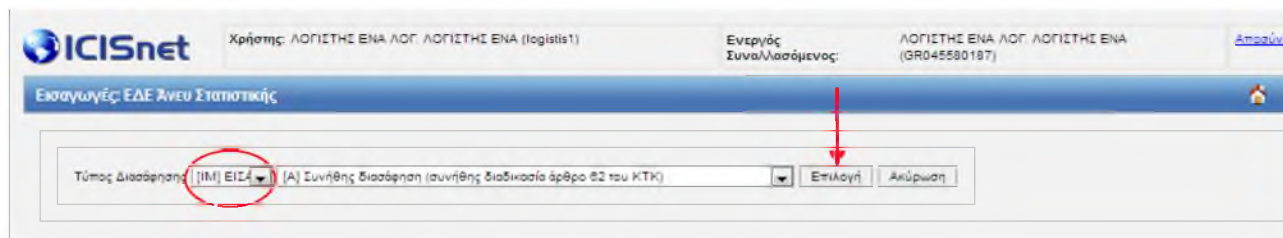

Εικόνα 2: Επιλογή Τύπου Διασάφησης – θέση 1 (α,β)

Στο παράδειγμά μας επιλέγεται ο Τύπος Διασάφησης **IM** (θέση 1α) που αφορά εισαγωγές από τρίτες χώρες εκτός ΕΕ, όπως είναι η Κίνα και στη συνέχεια ο χρήστης πατάει το πλήκτρο «Επιλογή». Η θέση 1β (Α Συνήθης Διασάφηση) είναι πάντα προεπιλεγμένη και δε δίνεται το δικαίωμα μεταβολής.

Το σύστημα μεταβαίνει στην οθόνη εισαγωγής των στοιχείων του ΕΔΕ Άνευ Στατιστικής, η οποία αποτελείται από τις παρακάτω καρτέλες (Εικόνα 3):

- **Βασικά Στοιχεία**
- **Είδη**
- **Αποτελέσματα Ελέγχου (συμπληρώνεται από το τελωνείο)**

### **Βασικά Στοιχεία**

Τα Βασικά Στοιχεία περιλαμβάνουν δύο καρτέλες:

- **Θέσεις διασάφησης**
- **Συναλλασσόμενοι**

Η καρτέλα **Θέσεις διασάφησης** (Εικόνα 3), όπως και όλες οι καρτέλες που θα ακολουθήσουν, συμπληρώνονται σύμφωνα με τις υποχρεωτικές θέσεις του Παραρτήματος 2 και αναλυτικότερα:

**Τόπος διασάφησης και Γλώσσα:** Ο τόπος του τελωνείου που υποβάλλεται η διασάφηση και η γλώσσα στην οποία έχει συμπληρωθεί το πεδίο «Τόπος διασάφησης».

**Είδη (θέση 5):** Πόσα διαφορετικά είδη διασαφίζονται με το συγκεκριμένο ΕΔΕ Άνευ στατιστικής π.χ. αν διασαφιστεί ένα κινητό και μία θήκη κινητού, τότε τα δηλωθέντα είδη πρέπει να είναι **2**.

**LRN:** Συμπληρώνεται αυτόματα από την εφαρμογή, ο χρήστης όμως μπορεί να το μεταβάλλει. Ο LRN πρέπει να είναι μοναδικός.

**Κωδ. Χώρας Αποστολής (θέση 15):** Συμπληρώνεται με τον διψήφιο αλφαβητικό κωδικό ISO της χώρας αποστολής. Αν ο χρήστης πατήσει το βελάκι, ανοίγει λίστα με όλες τις χώρες.

**Συμφωνηθείσα Τοποθεσία και Γλώσσα (θέση 30):** Αναγράφεται ο χώρος στον οποίο βρίσκονται τα εμπορεύματα και είναι δυνατόν να εξεταστούν αν χρειαστεί, καθώς και η γλώσσα στην οποία έχει συμπληρωθεί το πεδίο «Συμφωνηθείσα Τοποθεσία».

**Τρόπος πληρωμής:** Αναγράφεται η τιμή **H** για ηλεκτρονικές πληρωμές μέσω web banking ή πληρωμή στα ταμεία των τραπεζών. Και στις δύο περιπτώσεις είναι απαραίτητη η δημιουργία της ταυτότητας πληρωμής από το Υποσύστημα Ηλεκτρονικών Πληρωμών του ICISnet. Σχετικός Σύνδεσμος:

<https://www1.gsis.gr/icisnet/payments.><sup>2</sup>

Τελωνείο Υποβολής:

Είναι ο κωδικός του τελωνείου που θα υποβληθεί το ΕΔΕ Άνευ Στατιστικής, στην αρμοδιότητα του οποίου βρίσκεται το δηλωθέν αντικείμενο προς παραλαβή. Για παράδειγμα, ο κωδικός του Τελωνείου Αερολιμένα «ΕΛ. ΒΕΝΙΖΕΛΟΣ» είναι ο **GR000304** και του Β' Τελωνείου Αερολιμένα Θεσσαλονίκης είναι ο **GR002005**. Στο πεδίο αυτό αρκεί να συμπληρωθεί ο κωδικός του τελωνείου.

Εικόνα 3: Βασικά Στοιχεία – Θέσεις Διασάφησης

Η καρτέλα **Συναλλασσόμενοι** (Εικόνα 4) συμπληρώνεται ως εξής:

**Παραλήπτης (θέση 8):** Συμπληρώνεται ο ΑΦΜ του παραλήπτη του αντικειμένου. Δεν είναι απαραίτητη η συμπλήρωση των υπόλοιπων πεδίων (επωνυμία, διεύθυνση κλπ).

**Διασαφιστής / Αντιπρόσωπος (θέση 14):** Στο πεδίο «Ειδική Μνεία» συμπληρώνεται η τιμή **00500** και στο πεδίο «Αντιπρόσωπος - Ιδιότητα» η τιμή **1** (Διασαφιστής).

**Αποστολέας/Εξαγωγέας (θέση 2):** Συμπληρώνονται όλα τα πεδία της επωνυμίας και της διεύθυνσης του αποστολέα του αντικειμένου, καθώς και η γλώσσα με την οποία έχουν συμπληρωθεί. Το πεδίο **Ταυτότητα** πρέπει να είναι κενό.

<sup>2</sup> Οδηγίες χρήσης του Υποσυστήματος Ηλεκτρονικών Πληρωμών στον σύνδεσμο:

<https://portal.aaps.asis/icisnetcms/aetFile?ClazzName=com.unisystems.icisnet.cms.Instructions&UID=10486473&MemberName=Upload>

Προσοχή στην σελ. 9 δεν υποστηρίζεται ακόμα ως τρόπος πληρωμής η επιλογή «Με κάρτα»

Εικόνα 4: Βασικά Στοιχεία – Συναλλασσόμενοι

## Είδη

Τα Είδη περιλαμβάνουν τέσσερις καρτέλες (Εικόνα 5):

- **Είδη**
- **Εμπορευματοκιβώτια / Συσκευασίες**
- **Προηγούμενα Έγγραφα**
- **Υπολογισμός δασμών και φόρων**

Αφού ο χρήστης πατήσει το σύμβολο «+» προκειμένου να ενεργοποιηθούν τα πεδία της ενότητας **Είδη**, η καρτέλα **Είδη** (Εικόνα 5) συμπληρώνεται ως εξής:

### Δέματα και Περιγραφή

*Εμπορεύματος (θέση 31) και Γλώσσα:*

Συμπληρώνεται η συνήθης εμπορική ονομασία των εμπορευμάτων που πρέπει να διατυπώνεται με όρους αρκετά ακριβείς και περιγραφικούς και η γλώσσα στην οποία έχει συμπληρωθεί το πεδίο «Δέματα και Περιγραφή Εμπορεύματος».

*Κωδικός Εμπορευμάτων (θέση 33):*

Στα πρώτα 10 ψηφία συμπληρώνεται ο κωδικός TARIC (Παράρτημα 3). Στο δεύτερο και στο τρίτο πεδίο συμπληρώνονται οι πρόσθετοι κωδικοί με τους οποίους εκφράζονται διάφορα κοινοτικά μέτρα που ισχύουν όπως εμφανίζονται στο υποσ/μα του Δασμολογίου (<https://www1.gsis.gr/icisnet/tariff>). Σημειώνεται ότι συμπληρώνεται πρώτα το δεύτερο πεδίο και εάν έχουμε και άλλο κοινοτικό μέτρο συμπληρώνεται και το τρίτο πεδίο. Όταν δεν έχουμε κοινοτικό μέτρο το δεύτερο και το τρίτο πεδίο συμπληρώνονται το καθένα με 4 μηδενικά. Τέλος, στο τέταρτο πεδίο σημειώνεται ο εθνικός πρόσθετος κωδικός ή αν δεν υπάρχει συμπληρώνεται με 4 μηδενικά.

*Χώρα Καταγωγής (θέση 34):*

Συμπληρώνεται ο διψήφιος αλφαβητικός κωδικός της χώρας καταγωγής του αντικειμένου προς παραλαβή.

*Προτίμηση (θέση 36):*

Η θέση αυτή συμπληρώνεται συνήθως με τον κωδικό **100** που αντιστοιχεί στον υπολογισμό δασμών τρίτης χώρας.

*Καθεστώς (θέση 37):*

Το πρώτο πεδίο συμπληρώνεται με την τιμή **40**, το δεύτερο με την

Μικτή μάζα (θέση 35):	τιμή <b>00</b> και το τρίτο πεδίο με την τιμή <b>000</b> ή <b>C07</b> για αντικείμενα αξίας κάτω από το όριο ατέλειας του δασμού (150 ευρώ)
Καθαρή μάζα (θέση 38):	Συμπληρώνεται με την μικτή μάζα του αντικειμένου προς παραλαβή εκφρασμένη σε χιλιόγραμμα.
Συμπληρωματικές μονάδες (θέση 41):	Συμπληρώνεται με την καθαρή μάζα του αντικειμένου προς παραλαβή εκφρασμένη σε χιλιόγραμμα.
Στατιστική αξία (θέση 46):	Συμπληρώνεται όταν απαιτείται από το υποσύστημα του TARIC με την αντίστοιχη μονάδα μέτρησης. Πχ. στο παράδειγμά μας η συμπληρωματική μονάδα είναι ο αριθμός τεμαχίων.
	Συμπληρώνεται με την αξία του τιμολογίου + έξοδα μεταφοράς + έξοδα ασφάλισης (Παραρτήματα 2 και 7).

Εικόνα 5: Είδη – Είδη

### **Σημαντική Σημείωση: Στην εφαρμογή τα δεκαδικά ψηφία διαχωρίζονται με τελεία**

Η καρτέλα **Εμπ/τια / Συσκευασίες** (Εικόνα 6), αφού ο χρήστης πατήσει το σύμβολο «+» προκειμένου να ενεργοποιηθούν τα πεδία της ενότητας, συμπληρώνεται ως εξής:

<b>Συσκευασία:</b>	Συμπληρώνεται με ένα κωδικό συσκευασίας της λίστας με πιο συνηθισμένη τιμή πεδίου για τα αντικείμενα αποστολών μέσω courier την <b>PC</b> .
<b>Σημεία και Αριθμοί και Γλώσσα:</b>	Συμπληρώνεται με το νούμερο του barcode της αποστολής του αντικειμένου, το οποίο συνήθως αναγράφεται στην διατακτική ή και στην φορτωτική και με την γλώσσα στην οποία έχει συμπληρωθεί το πεδίο «Σημεία και Αριθμοί».
<b>Πλήθων δεμάτων:</b>	Το πλήθος των δεμάτων των προς παραλαβή αντικειμένων.
<b>Πλήθος Τεμαχίων:</b>	Όταν ο κωδικός συσκευασίας είναι <b>PC</b> , δεν συμπληρώνεται. Συμπληρώνεται μόνο για τους κωδικούς συσκευασίας <b>NE, NF, NG</b> .

Εικόνα 6: Είδη – Εμπορευματοκιβώτια / Συσκευασίες

Η καρτέλα **Πρ. Έγγρ.** (Εικόνα 7) συμπληρώνεται ως εξής:

*Πιστοποιητικά / Έγγραφα  
(θέση 44-1):*

Συμπληρώνεται με τους κωδικούς επισυναπτόμενων εγγράφων πχ. N935 για το τιμολόγιο πώλησης, N741 για την φορτωτική και 1906 για την διατακτική (Εικόνα 8), αφού ο χρήστης πατήσει το σύμβολο «+» προκειμένου να ενεργοποιηθούν τα αντίστοιχα πεδία.

*Προηγούμενα Παραστατικά  
(θέση 40):*

Συμπληρώνεται με το MRN και το στίχο του δηλωτικού, το οποίο αναγράφεται στην διατακτική. Στα δύο πρώτα πεδία του «Κωδ. Παραστατικού» συμπληρώνονται οι τιμές **X** και **337** αντίστοιχα, στο πεδίο «MRN» το MRN του δηλωτικού με τιμή 17GRDH0304XXXXXXXXX (για δηλωτικό του τελωνείου Αερολιμένα Ελ. Βενιζέλος), στο πεδίο «Αριθμός Είδους/Στίχου» ο αριθμός στίχος του δηλωτικού, όπως αυτό αναφέρεται στην διατακτική, στο πεδίο «Είδος Συσκευασίας Από Δηλωτικά» συμπληρώνεται με το είδος της συσκευασίας που έχει δηλωθεί στο παραστατικό του Δηλωτικού και τέλος το πεδίο «Ποσότητα» συμπληρώνεται με την ποσότητα του Δηλωτικού.

Βασικά Στοιχεία   Είδη   Αποτελέσματα Ελέγχου

Είδος

Μη Κωδικοποιημένα Πιστοποιητικά Έγγραφα

Εγγύηση (GRN)

Πιστοποιητικά Έγγραφα (64-1)

Προηγούμενα Πιστοποιητικά

Κωδ. Παραστατικού: X 337 | Γλώσσα: | Είδος Φορτωτικής: | Αριθμός Φορτωτικής: |

MRN: [17GRDH03040000010]

Αριθμός Είδους Σήχου: 1 | Είδος Συσκευασίας Από Δηλωτικά PC: |

Ποσότητα: 1

Συμπληρωματικές Μονάδες: |

Εικόνα 7: Είδη – Προηγούμενα Έγγραφα

Πιστοποιητικά Έγγραφα

	Έγγραφο	Αριθμός Εγγράφου	Γλώσσα	Άλλη Πληροφορία	Γλώσσα	
1	[N741] Κύρια φορτωτική αεροπορικής μεταφοράς	ΝΟΥΜΕΡΟ ΦΟΡΤΩΤΙΚΗΣ	[EN] Αγγλική			<input type="checkbox"/>
2	[1908] ΔΙΑΤΑΚΤΙΚΗ	ΝΟΥΜΕΡΟ ΔΙΑΤΑΚΤΙΚΗΣ	[EN] Αγγλική			<input type="checkbox"/>
3	[N995] Τιμολόγιο βάσει του οποίου δηλώνεται η δασμολογητέα αξία των εμπορευμάτων	ΝΟΥΜΕΡΟ ΑΠΟΔΕΙΞΗΣ : 2ΕΘ ευρώ	[EN] Αγγλική			<input type="checkbox"/>

Διαγραφή επιλεγμένων

Κλείσιμο

Εικόνα 8: Είδη – Προηγούμενα Έγγραφα / Πιστοποιητικά Έγγραφα

Τέλος, η καρτέλα **Υπολ. Δασμών Φόρων** (θέση 47) (Εικόνα 9.1 – 9.2) συμπληρώνεται ως εξής:

**Είδος:**

Συμπληρώνεται με τους κωδικούς μηχανογράφησης που αντιστοιχούν στις επιβαρύνσεις και πιο συγκεκριμένα χρησιμοποιούνται οι κωδικοί **A00** για τους Δασμούς και **B00** για το ΦΠΑ.

**Φορολογική Βάση  
Επιβάρυνσης:**

Είναι το ποσό πάνω στο οποίο θα υπολογιστούν οι δασμοί και φόροι. Πιο συγκεκριμένα, για το είδος επιβάρυνσης A00 η φορολογική βάση επιβάρυνσης είναι το ποσό που αναγράφεται στην Στατιστική Αξία (θέση

- 46) και για το είδος Β00 είναι το ποσό της Στατιστικής Αξίας + το πληρωτέο ποσό των δασμών (Α00).
- Συντελεστής Επιβάρυνσης:** Ο συντελεστής επιβάρυνσης για τον υπολογισμό των δασμών και του ΦΠΑ είναι διαφορετικός για κάθε κωδικό TARIC και ο χρήστης μπορεί να τον πληροφορηθεί από το υποσύστημα του TARIC. Για παράδειγμα 0.24 (24%) συντελεστή επιβάρυνσης του ΦΠΑ
- Ποσό:** Το τελικό πληρωτέο ποσό για κάθε είδος επιβάρυνσης.  
Φορολογική Βάση Επιβάρυνσης Χ Συντελεστής Επιβάρυνσης = Ποσό
- Τρόπος πληρωμής:** Πρέπει να συμπληρώνεται με την τιμή **H**, όπως ακριβώς και στα Βασικά Στοιχεία.

Εικόνα 9.1: Είδη – Υπολογισμός δασμών και φόρων

Εικόνα 9.2: Είδη – Υπολογισμός δασμών και φόρων



**Παράδειγμα 2<sup>ο</sup>**

Ιδιώτης προχωρά στην παραγγελία δύο γυναικείων τσαντών από φυσικό δέρμα και χώρα αποστολής την Αμερική. Η συνολική αξία (πληρωθείσα τιμή) των τσαντών είναι 130€ (156,22USD, με βάση την ισοτιμία που χρησιμοποιήθηκε για τη συναλλαγή) και τα έξοδα μεταφοράς είναι 15€, οι οποίες αποστέλλονται αεροπορικώς με ιδιωτική εταιρεία courier. Ο κωδικός TARIC σύμφωνα με το Παράρτημα 3 είναι 4202210090 και ο συντελεστής του δασμού σύμφωνα με το δασμολόγιο και το υποσύστημα του TARIC (<https://www1.gsis.gr/icisnet/tariff>) είναι 3% και του ΦΠΑ 24%.

**Προσοχή:** Αν η τσάντα είναι από φυσικό δέρμα πχ κροκοδείλου υπολογίζεται επιπλέον 10% φόρος πολυτελείας.

**Τρόπος συμπλήρωσης της ανωτέρω διασάφησης:**

Ο σχολιασμός του τρόπου συμπλήρωσης που ακολουθεί αποτυπώνει μόνο τις διαφορές σε σχέση με το προηγούμενο παράδειγμα. Για τις υπόλοιπες θέσεις ισχύουν οι παραπάνω οδηγίες.

The screenshot shows the 'Εισαγωγές ΕΔΕ Άνευ Στατιστικής' (IM - A) application. The 'Θέσεις Διασάφησης' (Declaration Positions) tab is selected. A blue callout box points to the 'Είδη' (Types) field, which contains the value '1'. A text label next to the callout reads '1 Είδος: Δερμάτινη Τσάντα' (1 Type: Leather Bag). The form includes various fields for origin, date, and classification codes.

**Εικόνα 10: Βασικά Στοιχεία – Θέσεις Διασάφησης**

Στην καρτέλα **Είδη** (Εικόνα 11) τα πεδία συμπληρώνονται όπως στο πρώτο παράδειγμα. Επιπλέον, θα πρέπει να διευκρινιστούν τα παρακάτω πεδία:

**Κωδικός Εμπορευμάτων (θέση 33):**

Επιπλέον της περιγραφής συμπλήρωσης του πεδίου στο πρώτο παράδειγμα, εδώ θα πρέπει να ληφθεί υπόψη ότι οι δερμάτινες τσάντες έχουν φόρο πολυτελείας για κάποια συγκεκριμένα είδη δέρματος πχ. κροκοδείλου, ερπετών. Η συγκεκριμένη δήλωση αποτυπώνεται στο τελευταίο πεδίο της θέσης 33, του οποίου οι πιθανές τιμές συμπλήρωσης είναι οι πρόσθετοι κωδικοί 1006 και 1990. Η τιμή 1006 σημαίνει ότι η τσάντα είναι από δέρματα ερπετών, κροκοδείλων, σαυροειδών και αγρίων ζώων γενικά

καθώς και πτηνών, ψαριών και θαλασσίων ζώων γενικά, κατεργασμένα ή μη και υπολογίζεται φόρος πολυτελείας 10%. Η τιμή 1990, όπου και επιλέχθηκε στο παράδειγμά μας, σημαίνει ότι η τσάντα είναι από δέρμα άλλο εκτός των παραπάνω και δεν υπολογίζεται φόρος πολυτελείας. Οι πληροφορίες αυτές αποτυπώνονται στο υποσύστημα του Δασμολογίου (Εικόνες 14.1-14.4).

Καθεστώς (θέση 37):

Το πρώτο πεδίο συμπληρώνεται με την τιμή **40**, το δεύτερο με την τιμή **00** και το τρίτο πεδίο με την τιμή **C07**, προκειμένου να μην υπολογιστούν δασμοί, καθώς τα αντικείμενα για παραλαβή είναι κάτω από το όριο ατέλειας του δασμού (150 ευρώ).

Συμπληρωματικές μονάδες (θέση 41):

Συμπληρώνεται όταν απαιτείται από το υποσύστημα του TARIC με την αντίστοιχη μονάδα μέτρησης. Πχ. στο παράδειγμά μας η συμπληρωματική μονάδα είναι ο αριθμός τεμαχίων.

The screenshot displays the 'ΕΙΔΗ' (Goods) section of the EEE (ΕΙΔΗ) software. The interface includes a search bar at the top with '1 από 1' results. The main area is divided into several sections:

- Είδη / Εμπόλια / Συσκευασίες / Πρ. Έγγρ. / Υπολ. Δασμών Φόρων:** A navigation menu at the top of the main content area.
- Δέματα και Περιγραφή Εμπορεύματος (α):**
  - 1 ΤΣΑΝΤΑ ΜΑΡΚΑΣ Κ. ΧΡΩΜΑΤΟΣ ΜΑΥΡΟ ΑΠΟ ΓΝΗΣΙΟ ΔΕΡΜΑ, ΜΕΓΕΘΟΥΣ 20 X 10 ΚΑΙ 1 ΤΣΑΝΤΑ ΜΑΡΚΑΣ Ψ. ΧΡΩΜΑΤΟΣ ΚΟΚΚΙΝΟ ΑΠΟ ΓΝΗΣΙΟ ΔΕΡΜΑ ΜΕΓΕΘΟΥΣ
- Γλώσσα:** EL (Ελληνικά)
- Κωδικός Ατέλειας:** A field for entering the duty-free code.
- Κωδικός Εμπορεύματος (α):** 4202210090 0000 0000 1990
- Χώρα Καταγωγής (α):** US ([US] Ηνωμένες Πολιτείες Αμερική)
- Προέλευση (α):** 100 ([100] Δασμολ. τμήτας χώρας Ένα)
- Καθεστώς (α):** 40 00 C07
- Μακρή Μόρ (α):** 2
- Καθαρή Μόρ (α):** 1.5
- Συμπληρωματικές Μονάδες (α):** 2
- Στατιστική Αξία (α):** 145
- Αναστολή Πάρωλης (α):** A dropdown menu.
- Επιχείση Αποτέλισης:**
  - Προσδιορισμός Αποτέλισης: A field for specifying the duty-free status.

Εικόνα 11: Είδη – Είδη

Εικόνα 12: Είδη – Εμπορευματοκιβώτια / Συσκευασίες

Ακόμα μία ιδιαιτερότητα στην συμπλήρωση του 2<sup>ου</sup> παραδείγματος είναι το πεδίο Πιστοποιητικά/Έγγραφα (θέση 44-1) της καρτέλας **Πρ. Έγγρ.** (Προηγούμενα Έγγραφα), όπως φαίνεται και στην Εικόνα 13. Σύμφωνα με την κοινοτική νομοθεσία, η οποία ενσωματώνεται στο Υποσύστημα του Δασμολογίου, ο συγκεκριμένος κωδικός TARIC υπόκεινται σε αρκετούς ελέγχους κατά την εισαγωγή (Εικόνα 14.4). Αυτό συνεπάγεται την συμπλήρωση της θέσης 44-1 με κάποια επιπλέον πιστοποιητικά, όπως αυτά αναφέρονται στο Υπ/μα του Δασμολογίου.

Έγγραφο	Αριθμός Εγγράφου	Γλώσσα	Άλλη Πληροφορία	Γλώσσα
1 [N935] Τιμολόγιο βάσει του οποίου δηλώνει η Δασμολογητέα αξία των εμπορευμάτων	123456 / 171 USD	[EN] Αγγλική		<input type="checkbox"/>
2 [N741] Κύρια φορτωτική αεροπορικής μεταφοράς	ΑΡΙΘΜΟΣ ΦΟΡΤΩΤΙΚΗΣ	[EN] Αγγλική		<input type="checkbox"/>
3 [1908] ΔΙΑΤΑΚΤΙΚΗ	854921	[EN] Αγγλική		<input type="checkbox"/>
4 [Y900] Τα αγαθά που δηλώνθηκαν δεν πρέπει να περιλαμβάνονται στη Σύμβαση	-	[EN] Αγγλική		<input type="checkbox"/>
5 [Y922] Εκτός από την γλώσσα γάλλας και σκύλας όπως προβλέπεται στον κανονισμό	-	[EN] Αγγλική		<input type="checkbox"/>
6 [Y932] Άλλα προϊόντα από εκείνα τα προϊόντα φώκιες που αναφέρονται στον Κανονισμό	-	[EN] Αγγλική		<input type="checkbox"/>

Εικόνα 13: Είδη – Προηγούμενα Έγγραφα / Πιστοποιητικά Έγγραφα

Στις Εικόνες 14.1 έως 14.4 φαίνονται σε πέντε βήματα ο τρόπος αναζήτησης στο Υποσύστημα Δασμολογίου (<https://www1.gsis.gr/icisnet/tariff>) όλων των απαραίτητων πληροφοριών για την συμπλήρωση του ΕΔΕ Άνευ Στατιστικής.

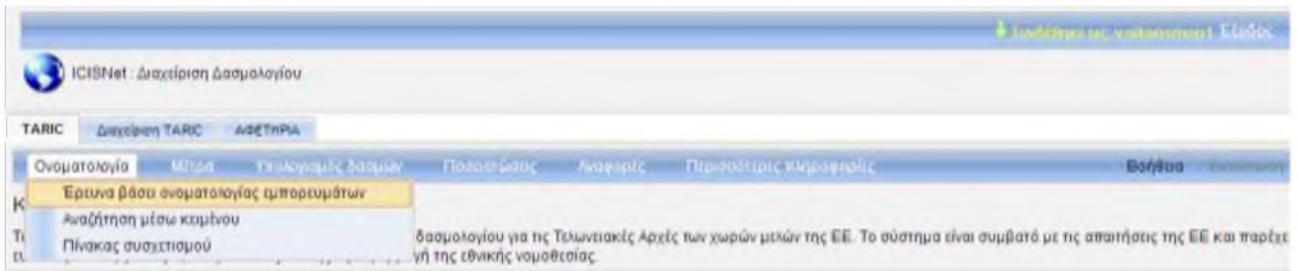

Εικόνα 14.1: Υποσύστημα Δασμολογίου – Έρευνα μέτρων βάσει κωδικών εμπορευμάτων

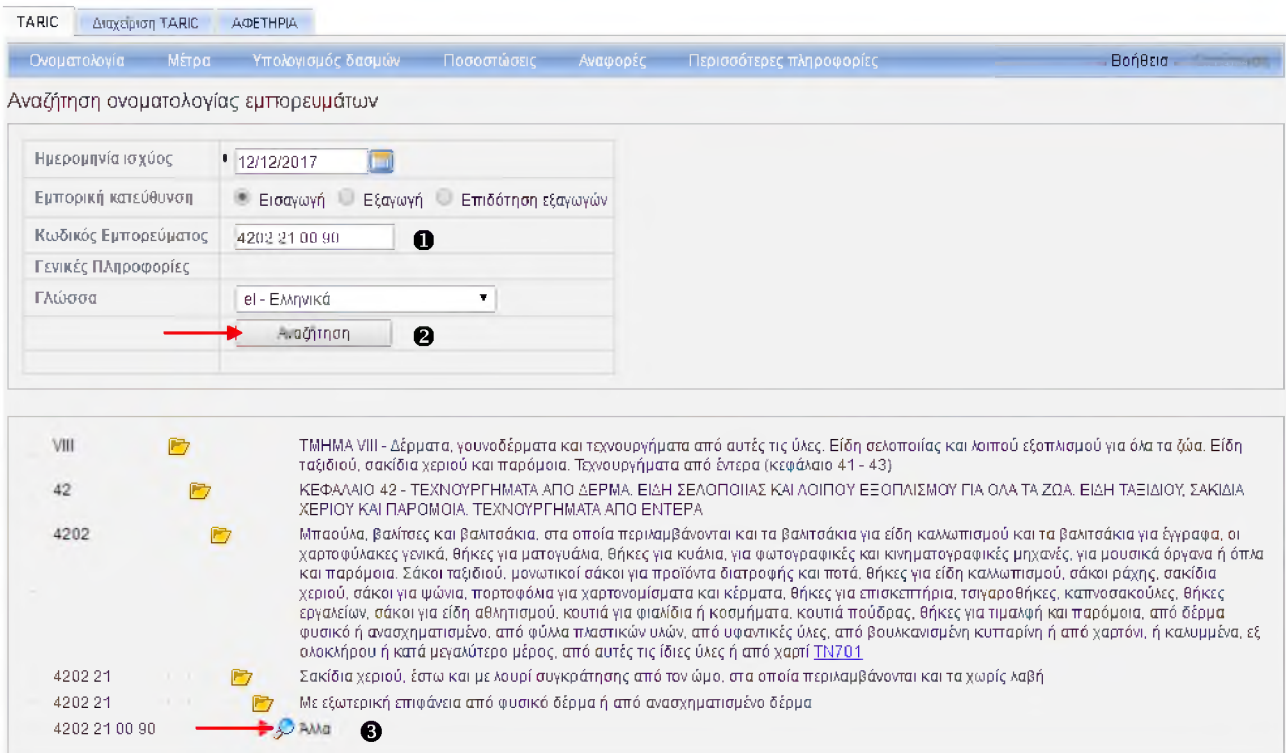

Εικόνα 14.2: Υποσύστημα Δασμολογίου – Έρευνα μέτρων βάσει κωδικών εμπορευμάτων

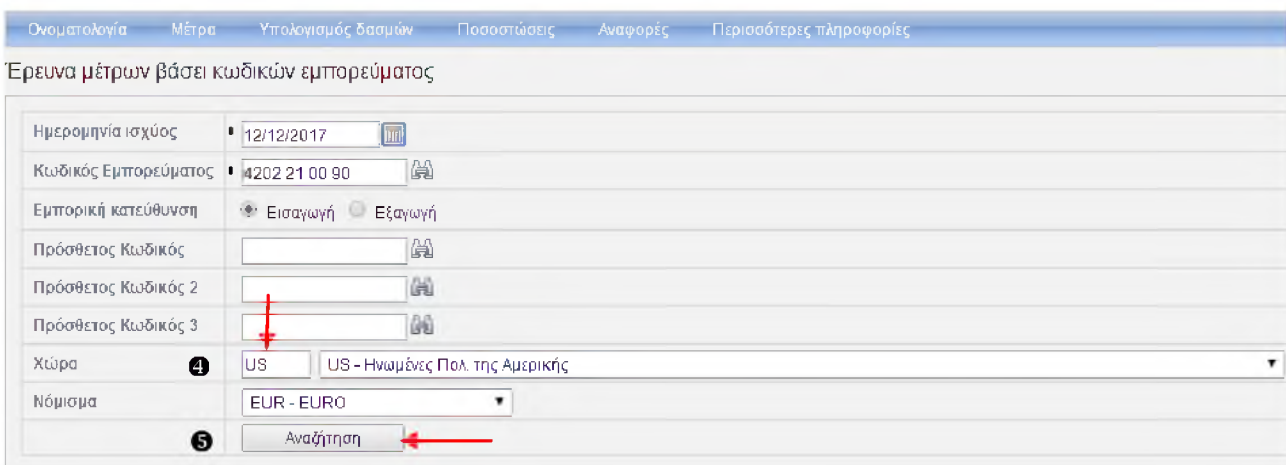

Εικόνα 14.3: Υποσύστημα Δασμολογίου – Έρευνα μέτρων βάσει κωδικών εμπορευμάτων

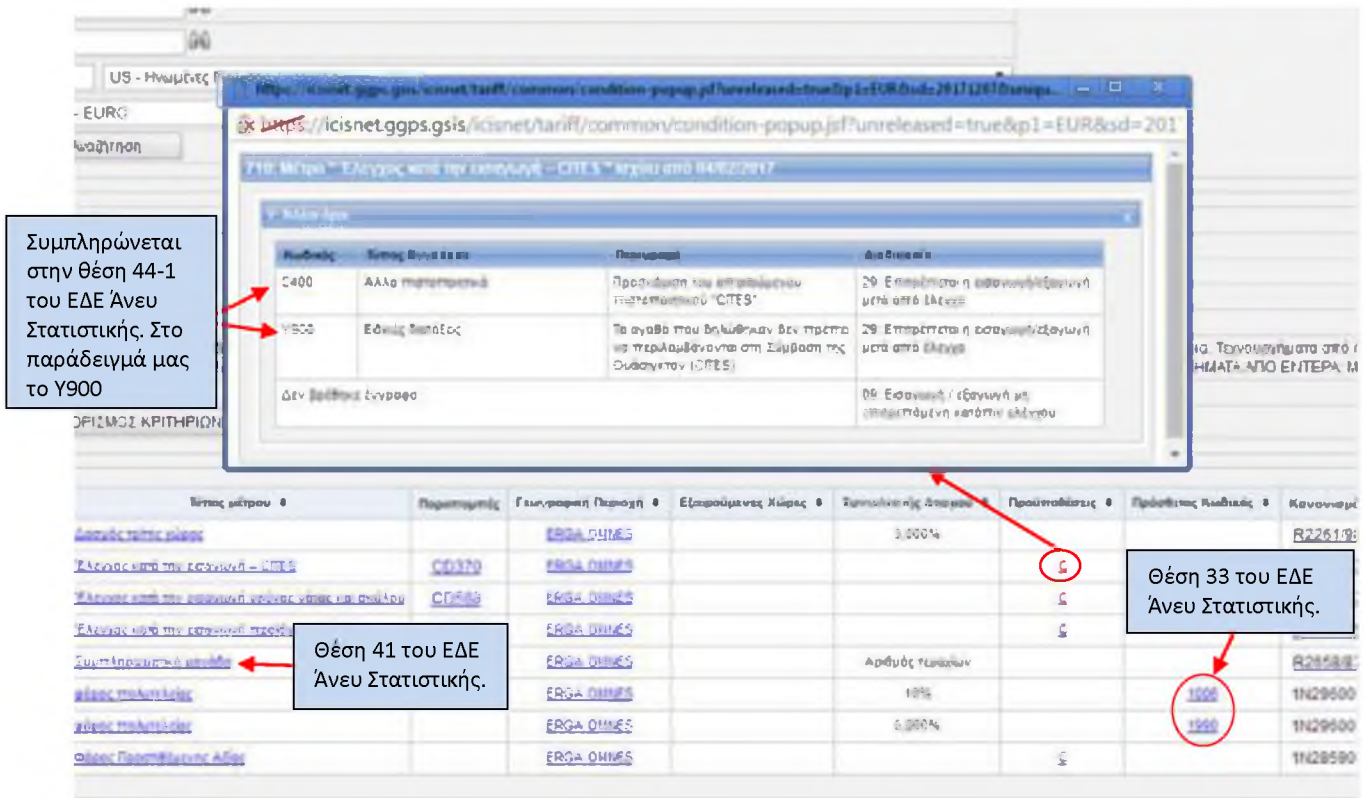

Εικόνα 14.4: Υποσύστημα Δασμολογίου – Έρευνα μέτρων βάσει κωδικών εμπορευμάτων

Στην καρτέλα **Υπολ. Δασμών Φόρων** (Εικόνα 15) τα πεδία συμπληρώνονται όπως στο πρώτο παράδειγμα, με την διαφορά ότι στο δεύτερο παράδειγμα θα υπολογιστεί μόνο ΦΠΑ με τον κωδικό **B00**.

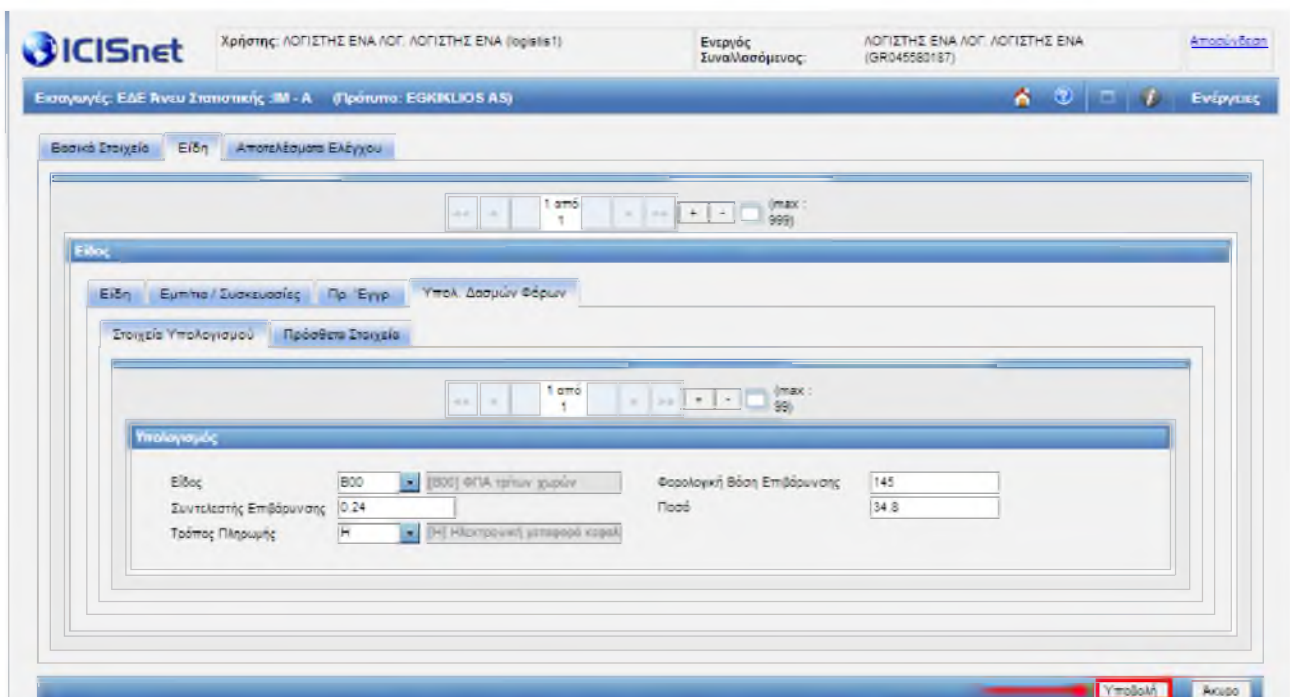

Εικόνα 15: Είδη-Υπολογισμός δασμών και φόρων

Μετά την συμπλήρωση όλων των υποχρεωτικών πεδίων του ΕΔΕ Άνευ Στατιστικής, ο χρήστης πατάει «**Υποβολή**» και αν δεν προκύψουν σφάλματα η εφαρμογή αποδίδει MRN της μορφής 17GRSI0304XXXXXXXXXX.